

REVISTA BRASILEIRA DE XADREZ POSTAL

Fundado em 14.02.69

ANO VII – Nº 31 – FR/112 – JANEIRO – 1989



UM EXEMPLO A SER SEGUIDO

A capa desta nossa edição é ilustrada com parte dos alunos da escolinha de xadrez do **Círculo Enxadístico Rodeense** (Rodeio Bonito - RS) entidade presidida pelo companheiro **Valdir Tavares Dourado** que, juntamente com o companheiro **Eduardo Antônio Müller**, instrua a garotada nas artes de Caissa.

RECESSO CEXEBEANO

Lembramos a todos e principalmente aos recém-filiados que no período de **15/Dezembro ao 1º (primeiro) dia útil de 1989**, estaremos em **recesso** nos torneios, não havendo no citado período, contagem de tempo nas partidas.

EDITORIAL

Colabore com a REVISTA BRASILEIRA DE XADREZ POSTAL.

Convocamos todos os nossos associados a colaborarem com o nosso objetivo de melhorar o conteúdo de nossa revista, **enviando-nos artigos enxadrísticos** (Notícias, artigos teóricos de todo tipo, problemas diferentes, curiosidades, sérios ou humorísticos, etc., etc., etc.), ou enviando-nos suas **sugestões** (mostrando-nos como viabilizá-las!, tanto operacionalmente como monetariamente) ou **mesmo críticas** (que também irá contribuir para a melhora!).

É nosso anseio apresentar uma revista que agrade a todos os associados e para tanto esperamos que cada um, na medida do possível, dê a sua contribuição.

O material destinado à publicação (contribuição enxadrística, ou crítica ou sugestão) deverá ser endereçado (datilografado, sempre que possível, em espaço "2/dois") a Prof. Caetano Belliboni (Rua Clodomiro Amazonas 31 – Apto. 31 – São Paulo - SP – 04537).

COLABORE. COLABORE. COLABORE. COLABORE. COLABORE.

VOCÊ CONHECE ALGUMA DIVERSÃO DE QUALIDADE

QUE LHE PROPORCIONE NOVAS AMIZADES SEM SAIR DE CASA,
COM UM MÍNIMO DE DESPESA E MUITA SATISFAÇÃO?

SAIBA QUE ATRAVÉS DO C.X.E.B. BASTA VOCÊ GOSTAR DE XADREZ
PARA FAZER AMIGOS, EXERCITANDO NADA MAIS NADA MENOS
DO QUE O JOGO PREFERIDO DOS REIS.

ISSO E MUITO MAIS É O QUE LHE OFERECE O

CLUBE DE XADREZ EPISTOLAR BRASILEIRO

CONFIRA!



INFORME DA TESOURARIA

Tesouraria: Gileno Exalto de Araújo. Rua Santa Maria Goretti, 43 – Salvador - BA – 40260

VALOR DA ANUIDADE = 120 TARIFAS POSTAIS SIMPLES

Desejando saber em qual mês vencerá sua anuidade e/ou parcelá-la e/ou obter alguma informação mais específica, escreva-nos indicando o número de sua matrícula no clube, transcrevendo (legivelmente) seu atual endereço para correspondências.

Observação: solicitamos a gentileza de NÃO nos remeter ordem de pagamento, mas sim cheque nominal (ao CXEB) ou vale postal (destinados à Agência Central de Salvador - BA).

Solicitamos a todos que colaborem em nossa redução de custos e despesas, efetuando o pagamento da anuidade vencida tão logo recebam o aviso de vencimento. Temos enviado reiterações de aviso do vencimento o que, além de trabalho extra, proporciona despesas ao CXEB. Contamos com a cooperação de todos.

INFORME DA SECRETARIA

Secretário: Nelson Lopes da Silva (Rua Martim Francisco, 265 - São Paulo - SP - 01226).

a) **Novos associados:** 4705 Adilson Morandi - 4706 Anderson José Ferreira de Oliveira 4707 André Luiz Domingues - 4708 Antônio Carlos Prado Lyra - 4709 Antônio Fernando de Lima e Silva - 4710 Antônio Juliano Breyer - 4711 Cassiano de Carvalho Rocha Neto - 4712 César Augusto Torres - 4713 Daniel Xavier Gouveia - 4714 Elvio Buiate - 4715 Fernando Alves de Oliveira - 4716 Hudson Amorim Rabelo - 4717 Jalmir Batistelli - 4718 João Aparecido de Oliveira - 4719 José Florêncio de Queiroz Neto - 4720 Luiz Carlos Rodrigues da Silva - 4721 Luiz Oscar da Silveira Vianna - 4722 Nelson Jardim Yazaki - 4723 Osmar Rodrigues Junior - 4724 Paulo Falconi - 4725 Sérgio Faria Nicolau - 4726 Uilde Enico Monteiro - 4727 Valdemar de Paula Barbosa - 4728 Walter Castilho Rocha - 4729 Valter Ferreira Guedes - 4730 Wanuzzi Finamore - 3911 Wellington Carlos Carvalho - 4024 José Eduardo Giorfi - 4734 Alberto Silva Fernandes - 4735 Aloísio Alves - 4736 Antônio Cavalheiro - 4737 Carlos Alberto Moreira dos Santos - 4738 Carlos Eduardo Garcia - 4739 Carlos Henrique Maragon - 4740 Cleber Alberto de Moraes - 4741 Francisco Assis de Freitas - 4742 Francisco Carlos Machado Ribas - 4743 Giovanni Biondi Neto - 4744 Helano Caminha Fiuza Lima - 4745 Joaquim Assumpção Castro - 4746 Joz Pedrosa da Silva - 4747 Joel Cintra Borges - 4748 José Alberto Monsorens da Silva - 4749 Leandro Enrique Lobo Guerra - 4750 Luís Reznik - 4751 Marco Túlio Bretas de Vasconcelos - 4752 Marco Antônio Moreira Borges - 4753 Maria de Fátima B. Carvalho - 4754 Pedro Paulo de Magalhães Oliveira Junior - 4755 Richard Luiz Margutti - 4756 Roberto Gong Wel Tsai - 4757 Roger Peterson Souza - 4758 Romero Rabelo Mesquita - 4759 Sérgio Augusto Evangelista - 4760 Valdir Tavares Dourado - 4022 José Célio Coltro - 4761 Bianor de Oliveira Neves - 4762 Carlos Alberto Ribeiro - 4763 Gilmar Barboza de Souza - 4764 José Gustavo Feres - 4765 José Luciano Brugioni - 4766 Lincol Franco Frossard - 4767 Luiz Carlos Helou - 4768 Ranulfo Nêris Pereira - 4769 Roberto Heyder - 4770 Walter da Silva.

b) **Sócios Readmitidos:** 0055 Fernando Martinho - 0183 Gilberto D'Angelo Braz - 0541 José Carlos Campagna Frisina - 0854 Albert Alcouloumbre Junior - 1752 Antônio Bezerra Cavalcanti - 2804 Sebastião Lopes de Souza - 2089 Paulo Sérgio e Silva - 0896 José Reitor Rizzardi - 1711 Ricardo Martins de Almeida - 2100 Paulo Roberto Suardi Gomes - 2907 Antônio César Consuli.

c) **Sócios desligados a pedido:** 0389 Henri Petrus Maria Teunissen - 1351 Francisco José de Souza - 2940 Luiz Cláudio de Freitas - 3358 Francisco José de Toledo Piza - 3570 Cláudio Venceslau da Silva - 3653 Vagner Yoshihide Takafashi - 3702 Toyonori Hélio Okubo - 3864 Alexandre Peixoto Serafim - 3919 Antônio Néilson Barreto Lopes - 3963 Ulisses Pinho Medeiros - 4245 Marcio Tosta Gonçalves - 4256 Paulo Ney de Rocha Melo - 4314 Genésio Hugo de Souza - 1538 Oswaldo Proença Pinto - 2665 Estanislau José Careta - 3388 Marcos Alves de Souza - 3700 Sérgio de Melo e Souza - 3825 Rodolfo Brasil de Araújo - 3943 Leonardo Guedes de Magalhães - 4359 Pompeu da Cruz Estevez Junior - 4387 Edson Luiz Coelho de Souza - 4395 Humberto Maria Mazzolli - 4583 Ricardo da Silva Borges - 3801 Conrado de Paulo - 2376 José Luiz Marques Lima - 4422 Sérgio Gomes.

d) **Sócios desligados na forma do "art. 22-letra d// dos Estatutos:** 0879 José Quintino Montenegro Monteiro - 1442 José Avelino Placca - 2558 Ronaldo Duarte da Rosa - 2658 Rogério Daniel - 3372 Nilton Benjamim Huttner - 3379 Valter da Silva Lima - 3565 André Vicente de Anna Buono - 3665 Alex Vasconcelos Garcia - 3666 Alexandre Barbosa Malvares - 3681 Gilson Luís Volpato - 3687 José Bastos de Oliveira - 3690 Lillian Iramaia Vasconcelos - 3697 Rodrigo Sahium - 3698 Sebastião Marcos Corrêa - 3776 Maurílio Campanholo - 4607 Cleciomar de Oliveira - 0956 Cláudio Antônio Lansana - 1035 Antônio Carlos Silva Almeida - 2517 Jair Clóé Wingert - 3087 Justino Valdemiro Ganança A. dos Santos - 3594 Fernando Celso Maciel Souza - 3608 Rosano Hoffmam Camargo - 3616 Andrés Marcelo de Núcio - 3713 Adina Pereira de Lima - 3717 Carlos Henrique Rachid - 3719 Denio Maciel Lanza - 3722 Fábio da Cunha Guedes - 3725 Fernando Mendes de Farias - 3727 Gervasio Riochi Vohiyama - 3728 Getúlio Ferreira de Souza - 3729 Guido Dionísio da Rosa - 3734 José Antônio Seixas de Silveira - 3740 Mônica Trapp - 3741 Salomão Issao Yamadera - 3744 Walter Arturo Estrada Cortez - 0929 Jorge Alberto Dacal Mendes - 1409 Egon Imfried Jung - 1410 Hélcio Herly Pretti Filho - 1586

Hamilton Rosa dos Santos — 2697 João Carlos Mazzini Juliano — 2700 Maurício Borges Bouabaci — 2801 Otávio Augusto Koch Kalil — 3150 Fernando Antônio Medeiros do Ó — 3768 Danilo Teodoro da Silva — 3772 Laércio Pavanelli Costa — 3774 Marco Antonio Chamon — 3775 Marcus Vinicius Fernandes — 3834 Antônio Cláudio Kleling — 0124 Marcos Antônio dos Santos — 0789 Murilo Costa Rodrigues Junior — 1187 Paulo César Vieira — 1570 Arcibaldo de Souza — 1626 Francisco Américo Lopes Anselmo — 2362 Alvaro Camargo Silva — 2479 José Expedito Costa Perrone — 3115 Otto Landeiro Filho — 3119 Ricardo de Biasi Ribeiro — 3334 Gildson Silva Barbalho — 3417 Bruno Volpe Maciel — 3424 Décio Tursi — 3433 Marcos Jorge Azevedo Gazzana — 3434 Marcus Vinicius Nora de Souza — 3561 Alexandre Gonçalves da Rocha — 3630 João Alber Mendes Gondim — 3677 Eduardo Rivera Palmeira Filho — 3680 Geziel das Neves Rufino — 3682 Hélcio de Medeiros Junior — 3732 Jorge Luiz Andrade da Silva — 3798 Antônio Henrique Bonilha — 3802 Danilo Pestana de Freitas — 3813 Leonardo Benz Von Rache — 3815 Márcio Sanches — 3816 Marcos Bachur de Carvalho — 3818 Max Lay Lima — 3819 Moacir Afonso Possobom — 3821 Ramon Almeida Pigliasco — 3822 Ricardo Juhés Sanches — 4239 Lúcio Marinho Estellita.

e) **Cadastro para efeito de rating:** 4666 Imaculada Negro Tursi — 4667 Lúcia Maria de Castro Gabos — 4668 Raquel Jansson — 4669 Maria Hildne da Silva — 4670 Ana Paola Rezny Gomide — 4671 Eliana Fiuza Gaspar — 4672 Ana Maria Borges de Godoy — 4673 Sílvia Cintra Franco — 4674 Lisbeth K. Cordani — 4731 Alvaro Motta Cardoso — 4732 Jayme Arruda Sá — 4733 Marcos Lo Vetro Coca — 4771 Fernando de Almeida Silva — 4772 Jorge dos Santos Filho — 4773 José Paulo Teixeira Filho — 4774 Silvio Pereira da Silva.

7) **Sócios falecidos:** 4429 Alberto Murras —

SIMULTÂNEA COM O G.M. JAIME SUNYÉ!

Incubidos de programar atividades enxadrísticas para comemorar os **20 anos de fundação do CXEB**, convidamos o **Grande Mestre (FIDE) Jaime Sunyé Neto** — atual Presidente da Confederação Brasileira de Xadrez — para realizar uma simultânea (nas dependências sociais do Clube Atlético Paulistano). Prontamente atendidos, recebemos do mestre um “OK” imediato — sem delongas ou vacilações —, ficando acertada a realização da simultânea (na mesma data em que se realizar a Assembléia Geral Ordinária) sem qualquer ônus ou despesas para o CXEB.

Apenas eventual compromisso pessoal, e são muitos os compromissos de Sunyé, na referida ocasião, poderá impedir que se concretize a realização desta exibição do conhecidíssimo mestre (oportunidade para que todos passem a conhecê-lo). Mesmo com esta possibilidade, não podíamos deixar de registrar esta simpática atitude de Sunyé para com o CXEB.

A ele os agradecimentos antecipados de todos os cexebeanos.

a Secretaria.

TORNEIO COMEMORATIVO DOS 20 ANOS DO CXEB — FINAL

Diretor: Roberto Silva Lima
Rua São José, 90 - 2º andar
20013 — Rio - RJ

Quixadá 1 Machado — Martins 0,5 Vieira — Rolim 0 Quixadá (art. 21) — Brião 0,5 Vieira — Avila 0 Backes — Quixadá 1 Avila — Avila 0 Martins — Falleiros 0,5 Vieira — Quixadá 0,5 Hirsch — Falleiros 1 Machado — Martins 0,5 Rolim — Vitor Gomes Pinto abandonou — Backes 1 Hirsch — Macário 0,5 Martins — Simonsen 1 Martins — Vieira 1 Scaglia — Vieira 1 Avila — Vieira 0,5 Rolim — Falleiros 0 Hirsch — Scaglia 1 Rolim — Rolim 1 Avila — Machado 1 Rolim — Falleiros 0 Backes — Quixadá 0 Martins — Brião 1 Martins — Avila 0 Scaglia.



INFORME DA DIRETORIA DE TORNEIOS INTERNOS



Terminada a partida, o jogador deve enviar a planilha, assinada, ao Diretor do Torneio, para o devido registro do resultado. Nem sempre é possível ao diretor acusar esse recebimento. Embora o diretor deva, por princípio, responder a toda e qualquer carta que receba, muitas vezes, por excesso de serviço e/ou indisponibilidade de tempo, ele é obrigado a selecionar as prioridades de atendimento, e não acusa o recebimento das planilhas.

Isso não deve preocupar os jogadores, pois o processo é seguro e o resultado será considerado, com certeza. Sugerimos a melhor maneira de proceder; ao final da partida, guarde a carta do parceiro onde o mesmo abandona (ou concorda com o empate), tire uma cópia da planilha, e remeta o original ao diretor, por carta simples mesmo. Não precisa usar carta registrada.

De 2 em 2 meses, o diretor faz um relatório das ocorrências do torneio, incluindo aí os resultados recebidos no período. Esse relatório vai para a redação da revista, e será publicado, em, no máximo, 2 meses. Como o processo relatório/revista dura cerca de 3/4 meses, esse é o tempo que o jogador deve aguardar para ver o resultado publicado. Se não aparecer nesse prazo escreva ao diretor, confirmando todos os seus resultados até aquela data, e ele lhe dará conformidade, apontando o que falte registrar.

Embora o processo seja um pouco lento, não há, repetimos, motivos para preocupações, pois o seu resultado não será alterado nunca.

TRÂNSITO INTERNO

É algo elementar que o jogador seja o responsável pelo trânsito interno das cartas entregues no seu endereço. Entendemos como trânsito interno aquele que vai desde a entrega da carta no endereço oficial até a mão do jogador. Vez por outra surge algum problema justificado como "culpa do zelador", "culpa do boy da firma", "culpa do meu irmão", etc. . .

O xadrez postal pressupõe algumas exigências, e ter um endereço correto e confiável, é uma delas. Quem tem endereços onde a correspondência passe por terceiros, deve redobrar os cuidados, para evitar atrasos ou extravios internos.

TAXAS DE INSCRIÇÕES – DEVOLUÇÕES: De vez em quando, alguém se inscreve para um torneio para o qual não teria direito à participação, como em TCs e no próprio CBI, além de fases seguintes de diversos certames. Às vezes, o direito envolve consultas a terceiros, pois a checagem não é feita por quem colhe as inscrições. Aí, a consulta só é feita após juntar um número considerável, para diminuir custos e trabalho. Nisso tudo, podem se passar um ou dois meses, e a taxa de inscrição ter seu valor alterado, pela nova TPS.

Uma inscrição devolvida poderá, por isso, estar com seu valor defasado em relação à taxa atual. Tendo havido algumas – 2 ou 3 reclamações – a diretoria decidiu o seguinte:

- Se o clube tiver alguma participação no equívoco do associado, face a falta de informações ou a propaganda dúbia, o valor devolvido será da mesma quantidade de TPS paga pelo associado, com base na TPS atualizada.
- Se o equívoco do associado for por sua exclusiva culpa, devido a falta de observação de regras e regulamentos, ou mesmo entendimento errado da propaganda, será devolvido o mesmo valor que ele pagou, sem correção.

TORNEIOS TEMÁTICOS: Um problema que temos em todo final de série é quanto às inscrições em grupos que não conseguiram ser formados, por falta de interessados. Algumas inscrições têm suas taxas doadas ao clube, outras são devolvidas e outras são transferidas para novos temas, da nova série.

Como o diretor da série atual não é o mesmo da próxima série, pode ocorrer algum transtorno

nessa transição, pois é necessário que o associado indique para qual tema deseja a sua nova inscrição. Os equívocos são vários: escrever ao diretor da série anterior, pedindo inscrição (transferência) para um novo tema; escrever ao diretor da nova, pedindo a devolução da taxa (ou mesmo fazendo doação), etc. . .

Estamos estudando um sistema para facilitar essa transição. Por ora, pedimos que **sobre devolução da taxa ou doação, escrevam ao diretor da série anterior**. E para **transferência da taxa para um novo tema, escrevam, diretamente, para o diretor da nova série**, citando que se trata de transferência de inscrição.

TORNEIOS TEMÁTICOS — NOVOS TEMAS: CONTINUAMOS AGUARDANDO SUGESTÕES PARA A INCLUSÃO DE TEMAS NA NOVA SÉRIE. ENVIE O SEU TEMA PREFERIDO.

EVITE PROBLEMAS. . . OBSERVANDO AS REGRAS

Informação sobre mudança de endereço e sobre licenças — art. 25 e 28: Recomenda-se que a **comunicação aos parceiros seja feita em cartas transmissoras de lances**, como forma de garantir a sua recepção pelo parceiro, ou possibilitar a confirmação quando cobrado. As comunicações sem lance não terão sua falta sentida pelos parceiros, podendo causar algum transtorno.

Art. 31 — É importante observar que a falta de cobrança do diretor não desobriga o cumprimento do prazo estabelecido. Em outras palavras, interrompa a partida na data oficial, e mande o estabelecido no art. 32 dentro dos 30 dias regulamentares, mesmo que não receba nada do diretor.

EXPLICANDO O NOVO REGULAMENTO DE JOGOS:

1) Agradecemos a todas as cartas que temos recebido sobre o novo RJ. Algumas sugestões são boas e merecem um estudo, ficando anotadas para tal. Todavia, é nossa intenção não alterar o novo RJ num prazo médio, com exceção, é claro, de alguma disposição que se mostre indevida ou incorreta. Fora isso, consideramos que será necessário um prazo razoável para uma avaliação das alterações ora introduzidas, e que as alterações frequentes enfraquecem o texto legal. Posteriormente, daqui a alguns anos (?), faremos uma nova revisão do assunto.

2) Nos grupos onde ocorre a Inscrição cancelada, a exigência do § 1 do art. 13 não prejudica aos que ficaram no Torneio? — Não. Observe que as exigências são sempre sobre os pontos possíveis e que os arredondamentos sempre são feitos em benefício do jogador.

3) Como o Clube vai aplicar as sanções do art. 38, para o camarada que abandonou os torneios e o Clube? — É claro que o CXEB não vai sair cobrando ninguém. A idéia é que, nesse caso, se esse mau esportista voltar ao nosso convívio, ele sofra as penalidades e pague a multa, como forma de lhe repreender pelo ocorrido. Por outro lado, aqueles que já se adaptaram ao Clube e participam regularmente dos torneios terão de ter a cautela de não ferir o citado artigo, para não se privarem das atividades do Clube.

4) Por que foram eliminadas as finais em aberto? — Concebida com a salutar idéia de que os torneios deveriam ser oferecidos pelos próprios jogadores e não por adjudicações, essa experiência apresentou distorções com a diminuição do ritmo das partidas e mesmo com o prolongamento desnecessário de algumas delas, impossibilitando o final dos torneios. Como normalmente o resultado de uma partida não interfere apenas na classificação dos 2 jogadores, chegamos à indesejável situação de um terceiro jogador não poder usar um direito, porque outros dois não queriam terminar sua partida. Agora o tempo está limitado e a prorrogação definida, de modo que terminar a partida no prazo depende só dos jogadores.



Antônio Carlos Raposo
Rua Sebastião Paes, 380/501
04625 — São Paulo - SP



CAMPEONATO BRASILEIRO INDIVIDUAL

V CBI – FINAL

Início: 18/03/85

Término: em aberto

O Campeão obtém o título de Mestre Brasileiro de Xadrez Postal, o vice obtém meia norma, o terceiro colocado obtém 1/3 da norma, e o quarto colocado obtém 1/4 da norma para a obtenção do referido título.

Diretor: Maurício S. F. Moreira
Rua Lutfalla Salim Achoa, 153
04017 – São Paulo - SP.

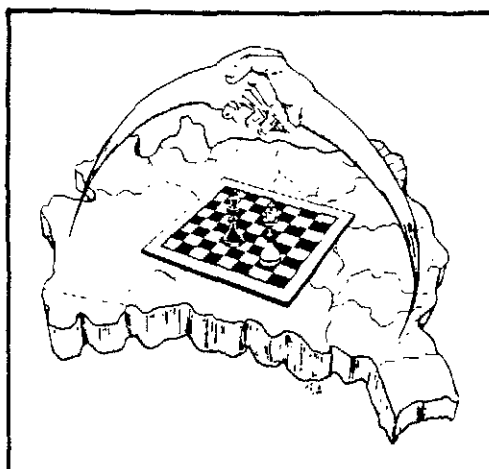

Brião 0,5 Schuster – Pacini 0,5 Feijó – Pacini 1 Portilho – Cresce 1 Pacini – Brião 0 Portilho – Aiello 0 Paiva – Aiello 0,5 Soares – Schuster 0,5 Paiva – Feijó 0 Gladstone – Pinto 0,5 Soares – Soares 1 Reis – Gemignani 0 Soares – Paiva 0 Soares.

VI CBI – SEMIFINAL

Início: 01/04/86

Término: 01/10/87

Os dois primeiros colocados de cada grupo, estarão classificados para a fase final.

Diretor: Ademir A. Leão Garcia
Caixa Postal 225
17930 – Tupi Paulista - SP

Grupo 02 – Simonsen 1 Lacerda – Grupo encerrado.

GRUPO 02	1	2	3	4	5	6	7	8	9	10	11	12	13	Pts.	Clas.
I.G.B. Travi	1	0	1	0,5	1	1	0,5	1	0	1	1	1	1	10,0	1º
I.P.C. Simonsen	2	0	0	1	0	1	0	1	1	1	1	1	1	9,0	2º
J.F.T. Saboya	3	0,5	0	0	0,5	1	0	1	1	1	1	1	1	9,0	3º
C.A.S. Santos	4	0	1	0,5	0	0	1	0,5	0,5	0,5	1	1	1	8,0	4º
E.L. Filho	5	0	0	0	1	0	1	1	0,5	0,5	1	1	1	8,0	4º
G.L. Gyuricza	6	0,5	1	1	0	0	0	0,5	0,5	0,5	1	1	1	7,5	6º
Z. Bernardino	7	0	0	0	0,5	0	0,5	0	1	1	1	1	1	7,0	7º
J.D. Carvalho	8	1	0	0	0,5	0,5	0,5	0	0	1	1	1	1	6,5	8º
G.P. Nagy	9	0	0	0	0,5	0,5	0,5	0	1	0	1	1	1	5,5	9º
F. Anjos	10	0	0	0	0	0	0,5	0	0	1	0	1	1	4,5	10º
J.V. Domingues	11	0	0	0	0	0	0	0	0	0	0	1	1	2,0	11º
P.J. Joly	12	0	0	0	0	0	0	0	0	0	0	0	1	1,0	12º
C.D. Pritscupota	13	0	0	0	0	0	0	0	0	0	0	0	0	0,0	13º

Classificados: Italo Germano B. Travi / Iluske Pereira C. Simonsen.

Grupo 03 – Simonsen 0 Brião – Leone 1 Simonsen – Retificação de resultado. Campos 1 R. Silva – Campos 1 Guilherme – grupo encerrado.

GRUPO 03	1	2	3	4	5	6	7	8	9	10	11	12	13	Pts.	Clas.
N. Leone	1	0,5	0,5	0,5	0,5	1	1	1	1	1	1	1	1	10,0	1º
M.A.H. Asfore	2	0,5	0,5	0,5	0,5	1	1	0,5	1	0,5	1	1	1	9,0	2º
J.M. Campos	3	0,5	0,5	0,5	1	0,5	0,5	1	1	0	1	1	1	8,5	3º
P.A.G. Brião	4	0,5	0,5	0,5	0,5	0,5	1	0,5	0,5	1	0,5	1	1	8,0	4º
R.C.M Silva	5	0,5	0,5	0	0,5	0	1	1	0,5	1	1	1	1	8,0	4º
J.E.B.O. Maia	6	0	0	0,5	0,5	1	0	0,5	1	1	1	1	1	7,5	6º
I.P.C. Simonsen	7	0	0	0,5	0	0	1	0,5	1	1	1	1	1	7,0	7º
E.F. Teixeira	8	0	0,5	0	0,5	0	0,5	0,5	0	1	1	1	1	6,0	8º
P.G. Guimarães	9	0	0	0	0,5	0,5	0	0	1	1	0,5	1	1	5,5	9º
P.C. Bracco	10	0	0	1	0	0	0	0	0,5	1	1	1	1	4,5	10º
J.G. Meirelles	11	0	0	0	0,5	0	0	0	0,5	0	1	1	1	3,0	11º
E.S. Sá	12	0	0	0	0	0	0	0	0	0	0	1	1	1,0	12º
D.H.B. Kohl	13	0	0	0	0	0	0	0	0	0	0	0	0	0,0	13º

Classificados: Neville Leone / Marco Antonio H. Asfore.

Grupo 04 – Barata 0,5 Gyuricza – grupo encerrado.

GRUPO 04	1	2	3	4	5	6	7	8	9	10	11	12	13	Pts.	Clas.
M.J.C. Ramos	1	1	0,5	1	1	0,5	1	1	1	1	1	1	=	10,0	1º
L. Sampaio	2	0	0,5	0,5	1	1	0	1	1	1	1	1	=	8,5	2º
H.A.G. Barata	3	0,5	0,5	0,5	0,5	1	0	1	0	1	1	1	=	7,5	3º
G.L. Gyuricza	4	0	0	0,5	1	0,5	0,5	1	1	1	1	1	=	7,5	3º
M.R. Iwakura	5	0	0	0	0	1	1	1	1	1	1	1	=	7,0	5º
A.C.R. Alvin	6	0,5	1	1	0,5	0	0	0,5	0,5	0,5	1	1	=	6,5	6º
S.A. Dmitruk	7	0	0	0	0,5	0	1	1	0	0	1	1	=	4,5	7º
P.C. Bracco	8	0	0	1	0	0	0,5	0	0	1	1	1	=	4,5	7º
R. Pirro	9	0	0	0	0	0	0,5	1	1	0	1	1	=	4,5	7º
C.A.P. Tera	10	0	0	0	0	0	0,5	1	0	1	1	1	=	4,5	7º
L.L.B.M. Maia Filho	11	0	0	0	0	0	0	0	0	0	1	1	=	1,0	11º
S.H. Cresce	12	0	0	0	0	0	0	0	0	0	0	1	=	0,0	12º
G.S. Amorim	13	=	=	=	=	=	=	=	=	=	=	=	=	0,0	13º

Classificados: Marcos J. C. Ramos / Lafayette Sampaio –

Grupo 05 – Brião 1 Saboya – Brião 0,5 João – grupo encerrado.

GRUPO 05	1	2	3	4	5	6	7	8	9	10	11	12	13	Pts.	Clas.
I.G.S. Felleiros	1	1	1	0,5	0,5	1	1	0,5	0,5	1	1	1	1	10,0	1º
M. Medeiros	2	0	0,5	0,5	1	1	1	1	1	1	1	1	1	10,0	2º
V.O. Silva	3	0	0,5	0,5	0,5	0,5	1	1	1	1	1	1	1	9,0	3º
J.F.T. Saboya	4	0,5	0,5	0,5	0	0	1	1	1	1	1	1	1	8,5	4º
A.H. Silva	5	0,5	0	0,5	1	0,5	1	0	1	1	1	1	1	8,5	4º
P.A.G. Brião	6	0	0	0,5	1	0,5	0,5	0,5	1	1	1	1	1	8,0	6º
H.A. Fernandes	7	0	0	0	0	0	0,5	1	1	1	1	1	1	6,5	7º
N. João	8	0,5	0	0	0	1	0,5	0	1	0	1	1	1	6,0	8º
J.C.P. Avila	9	0,5	0	0	0	0	0	0	1	1	1	1	1	4,5	9º
P.E.T. Chacon	10	0	0	0	0	0	0	0	0	1	1	1	1	4,0	10º
J.F.A. Junior	11	0	0	0	0	0	0	0	0	0	1	1	1	2,0	11º
A.C.S. Amorim	12	0	0	0	0	0	0	0	0	0	0	1	1	1,0	12º
S.H. Cresce	13	0	0	0	0	0	0	0	0	0	0	0	0	0,0	13º

Classificados: Ivan G. S. Felleiros / Marne Medeiros.

Grupo 06 – Grupo encerrado.

GRUPO 06		1	2	3	4	5	6	7	8	9	10	11	12	Pts.	Clas.
H.A.G. Barata	1		0,5	0,5	1	0,5	0,5	1	1	1	1	1	1	9,0	1º
C. Sormani	2	0,5		0	0,5	1	1	1	1	1	1	1	1	9,0	2º
A.H. Silva	3	0,5	1		0	1	0	1	1	1	1	1	1	8,5	3º
M.A.H. Asfora	4	0	0,5	1		1	0	1	1	1	1	1	1	8,5	3º
M.H. Simonsen	5	0,5	0	0	0		1	0,5	1	1	1	1	1	7,0	5º
I.G.B. Travi	6	0,5	0	1	1	0		0,5	0	1	0,5	1	1	6,5	6º
C.E. Bastos	7	0	0	0	0	0,5	0,5		1	1	1	1	1	6,0	7º
A. Seghese	8	0	0	0	0	0	1	0		1	1	0	1	4,0	8º
C.L. Rocha	9	0	0	0	0	0	0	0	1		1	1	1	3,0	9º
M. Koatz	10	0	0	0	0	0	0,5	0	0	0		1	1	2,5	10º
R.W. Kampitz	11	0	0	0	0	0	0	0	1	0	0		1	2,0	11º
J.F.A. Júnior	12	0	0	0	0	0	0	0	0	0	0	0		0,0	12º

Classificados: Hemar A. G. Barata / Célio Sormani.

TAÇA BRASIL

VI – FINAL

Início: 01/09/86 Término: em aberto
O Campeão e o Vice terão o direito de participar da próxima Final do CBI. Os demais finalistas têm assegurada a sua participação na Semifinal do CBI.

Diretor: Adilson Martins Coelho
Rua José Tassarollo Santos, 32
28625 – Nova Friburgo - RJ

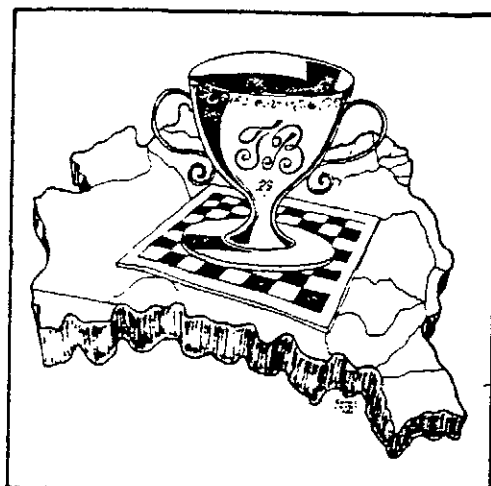

Marne 1 Sormani – Marne 1 Fernando – Marne 0 Iluska – Gladstone 1 Frederico – Ásfora 0,5 Marne – Guimarães 0 Sormani – Ásfora 1 Guimarães.

ATENÇÃO: Para a VI e VII/TB seguem valendo as seguintes alterações das Regras dos Jogos:

- O limite do Tempo de Reflexão é de 30 dias para cada 10 lances.
- Um único excesso de tempo acarretará a perda da partida.

COLABORE COM A TESOURARIA

Veja na etiqueta de endereçamento da revista o mês de vencimento da sua anuidade. Colabore com a Tesouraria, enviando seu cheque no início do mês em que ocorrerá o vencimento.

VI TAÇA BRASIL – SEMIFINAL

Início: 01/04/88

Término: 01/10/89

Diretor: Dogeal Ferreira Holanda

Caixa Postal 307

79600 – Três Lagoas – MS

Classificam-se os dois primeiros colocados para a final.

Grupo 01 – Suzuki 0,5 Barros – Sávio 1 Suzuki – José Carlos Ferrari abandona – Suzuki 0 Bibas – Suzuki 0 Choma – Barbosa 0 Suzuki – Osmar 1 Suzuki – Hely 1 Suzuki – Suzuki 1 Gazola – Choma 1 Sávio – Bibas 0,5 Barbosa.

Grupo 02 – Coelho 0 Moreira.

Grupo 03 – Zélio 0 Martins – Lessa 0 Zélio – Roland Rikli eliminado (Art. 23) – Santos 1 Martins – Zélio 0 Florêncio – Florêncio 1 Guedes.

Grupo 04 – Tavares 1 Carvalho – Tavares 1 Bechara – Becker 0,5 Franzon – José Carlos Ferrari abandona – Tavares 1 Amaral – Nunes 0 Tavares – Nunes 1 Bechara.

Grupo 05 – Tamura 0 Ruy (21a) – Ruy 0,5 Machado – Becker 1 Ruy – Giebel 0 Becker – Jogy Tamura Inscrição Cancelada (Art. 30) – Giebel 0 Mundstock – Becker 1 Mundstock – Machado 1 Pires – Machado 1 Paschero – Dutra Neto 1 Becker – Becker 1 Marcio – Márcio 0,5 Ruy – Pires 0 Ruy.

Grupo 06 – Sady 0 Dutra Neto (21a) – Velloso 1 Sady (21a) – João José Sady abandona – Lauro Benito Pimentel eliminado (Art. 23) – Francisco A. Pamplona de P. Pessoa abandona – Lira 1 Dicolla – Jair 0 Névio.

Grupo 07 – Jair 0 Arnor – Scaglia 0 Figueiredo (21a) – Lopes 0 Haroldo – Caiata 0 Amorim – Machado 1 Frederico – Kenji 0,5 Haroldo – Karoly 0,5 Ornêlio.

Grupo 08 – Cortez 0 Cordani – Eduardo Grassi A. Ferreira eliminado (Art. 23) – Falleiros 1 Ulisses – Ulisses 0 Terra – Ricupero 0,5 Sérgio – Ricupero 1 Ulisses – Breitenbach 1 Ulisses.

Grupo 09 – Pantoja 1 Jeferson (Art. 21a) – Pedro Luiz 0 Fábio – Jeferson 0,5 Pedro Luiz – Pedro Luiz 1 Guedes – Kenji 1 Cortez.

VII – TAÇA BRASIL – PRELIMINAR

GRUPO A

Início: 15/09/87

Término: 15/03/89

Diretor: João Francisco Scaglia

Rua General Bagueira, 143

02021 – São Paulo – SP

Os 23 primeiros colocados de cada grupo estarão automaticamente classificados para a fase Semifinal.

Resultados: Castro 0 Freitas – Cabral 0 Mendes – Rocha 1 Celso – Edgar 1 Silva – Paixão 0 Silva – Paixão 0 Zélio – Silva 0 Quixadá – Takatsu 0 Quixadá – Quixadá 1 Celso – Quixadá 1 Sanches – Celso 1 Badotti – Cyro 0 Narciso – Felipe 0 Halter – Pereira 1 Ubirajara – Ubirajara 0,5 Narciso – Suzuki 0 Darley – Suzuki 1 Freitas – Halter 0 Freitas – Damasceno 1 Vandri – Colin 0 Florencio – Florencio 0,5 Vinicius – Magalhães 0 Isoppo – Magalhães 0,5 Nicolau – Mobaier 1 Stone – Vilella 1 Isoppo – Stone 0 Weyrich – Weyrich 0 Hirsch – Hirsch 1 Scherer – Hirsch 1 Jayme – Hirsch 0 Nicolau – Jayme 1 Jair – Jayme 0 Castro – Elomar 1 Wellington – Wellington 1 Philippe – Spoo 0 Berto – Gonçalves 0 Mauro – Gonçalves 0,5 Castro – Fidelis 0 Chrestani – Mauro 0 Berto – Camara 0 Josino – Falleiros 1 Renato – Falleiros 1 Faria – Berto 1 Ayrton – Profício 1 Renato – Josino 1 Barros – Bonani 1 Melo – Barros 1 Melo – Esteves 0,5 Afonso – Edes 0 Chrestani – Edes 0 Sopko – Afonso 0 Sversot – Cavini 0 Melo – Melo 0 Quaresma – Heine 1 Suardi – Heine 0 Nazir – Marcelo 0 Piccoli – Fabio 0 Sanches – Tudela 0,5 Letízio – Erichsen 0,5 Fabiano – Erichsen 0 Borges – Souza 0,5 Pires – Souza 0,5 Igor – Bianchi 0,5 Monti – Wehby 0 Silveira – Rene 0 Soares – Gomes 0 Lira – Gomes 0 Freitas – Silveira 1 Fabiano – Silveira 1 Piccoli – Raymundo 1 Batista – Monti 1 Cabral – Monti 0 Edgar – Monti 0,5 Letízio – Alves 1 Mello – Teixeira 1 Mello – Cabral 0 Pires – Silva 0,5 Lima – Rubens 0,5 Freitas –

Takatsu 0 J.J. Araujo — Freitas 0,5 Darley — Zélio 1 Cyro — Dalmor 0 Melo — Dalmor 0 Guedes — Cyro 0 Felipe — Felipe 1 Werton — Werton 0 Melo — Moreira 1 Pessoa — Darley 1 Fier — Narciso 1 Nilton — Narciso 1 Bernardo — Vigna 0 Guedes — Cortez 0 Feitosa — Guedes 1 Pessoa — Guedes 1 Hugo — Bernardo 1 Wingert — Mobaier 1 Marco — Queiroz 0 Nicolau — Isoppo 0 Vandri — Jayme 1 Newton — Nicolau 1 Wingert — Nicolau 1 Marco — Ranulfo 1 Augusto — Nicolau 0,5 Simão — Simão 1 Henrique — Simão 0,5 Esteves — Victório 1 Newton — Newton 0 Romualdo — Newton 0 Mazzarolo — Marco 0 Faria — Fidelis 0 Chrestani — Henrique 1 Silva — Castro 0 Neves — Castro 0 Mazzarolo — Berto 0 Josino — Renato 0 Silva — Neves 1 Edes — Esteves 0,5 Silva — Barros 0 Faria — Chrestani 1 Vechio — Garrido 1 Soares — Garrido 1 Fonseca — Bandeira 0,5 Jeferson — Garcia 0 Sversut — Benedito 1 Claudinei — Benedito 1 Wehby — Suardi 0 Sversut — Suardi 1 Ribeiro — Jeferson 0 Laudemir — Einhorn 0,5 Ribeiro — Einhorn 1 Silveira — Tudella 0,5 Letizio — Borges 1 Sanchez — Sanchez 0 Copetti — Nazir 1 Igor — Laudemir 1 Holderbaum — Silveira 0 Souza — Penna 1 Silva — Piccoli 1 Rocha — Piccoli 1 Souza — Letizio 1 Teixeira.

Abandonos: Werton Alvarenga Bastos.

GRUPO B

Diretor: Luiz Antônio Bigio de Melo
Rua Sizenando A. Cruzeiro, 89 — Ipê
36035 — Juiz de Fora - MG

Resultados: (1) P. Ramos 1 Michalski (11) — (9) Penna 1 Urialo (13) — (13) Urialo 0 Merege (30) — (14) Rene Mauro 1 J.S. Filho (43) — (15) P. Lima 0,5 P. Machado (16) — (16) P. Machado 0,5 J.B. Silva (45) — (17) Jarbas 1 Fantinel (27) — (19) Navarro 0 S. Santana (29) — (19) Navarro 1 C. Dias (36) — (25) Iguti 0 Einhorn (35) — (26) Chamon 1 Merege (30) — (28) E. Fonseca 0 J.B. Silva (45) — (30) Merege 1 Mascote (40) — (33) Pernambuco 1 J.S. Filho (43) — (35) Einhorn 1 C. Dias (36) — (36) C. Dias 0 J. Carvalho (53) — (36) C. Dias 0 Dario (65) — (41) Walcir 1 Esteves (58) — (45) J.B. Silva 0 Backes (55) — (52) Mazzarolo 0 J. Carvalho (53) — (53) J. Carvalho 0 Capatti (82) — (55) Backes 1 J. Ferreira (59) — (58) Esteves 0,5 F. Pinheiro (87) — (60) C. Fontes 1 Angelo (64) — (60) C. Fontes 1 J. Oliveira (89) — (62) J. Santos 0 Josino (63) — (64) Angelo 0 Dario (65) Dario 0,5 R. Castro (66) — (65) Dario 1 Giacobini (75) — (65) Dario 0 Capatti (82) — (67) Proficio 1 P. Gehm (77) — (69) S. Levy 1 Razera (70) — (82) Capatti 1 Schiavon (99) — (87) F. Pinheiro 1 J. Marques (88) — (93) Pioli 0 Jair Freitas (94) — (93) Pioli 1 H. Barreto (110) — (98) Letizio 1 Alao (102) — (104) Feijo 1 D. Leão (108) — (106) Hube 1 H. Barreto (110) — (110) H. Barreto 0 Leika (111) — (110) H. Barreto 0 J. Amaral (114) — (110) H. Barreto 0 O. Câmara (127) — (110) H. Barreto 0 S. Werner (139) — (111) Leika 0,5 J. Veloso (112) — (129) Ruiz 1 Rikli (133) — (133) Rikli 0 Emanuel (143) — (133) Rikli 1 Werton (162) — (134) E. Gomes 0,5 F. Reis (135) — (135) F. Reis 0 Hirsch (136) — (135) F. Reis 0 José Maia (152) — (136) Hirsch 1 E. Burigo (153) — (136) Hirsch 1 Takafashi (165) — (139) S. Werner 0,5 J. Melo (156) — (141) Umemura 1 Fantinato (170) — (143) Emanuel 1 Heitor (147) — (148) Donizetti 0,5 José Maia (152) — (148) Donizetti 1 Takafashi (165) — (152) José Maia 1 J. Melo (156) — (152) José Maia 1 A. Almada (181) — (153) E. Burigo 1 Fantinato (170) — (153) E. Burigo 0,5 J. Marques (182) — (155) J. Anjos 1 Takafashi (165) — (155) J. Anjos 1 C. Silva (184) — (160) Keizi 0 Bibas (161) — (160) Keizi 1 Fantinato (170) — (161) Bibas 1 Werton (162) — (161) Bibas 1 Takafashi (165) — (162) Werton 0 Felipe (163) — (162) Werton 0 F. Marco (172) — (162) Werton 0 Dieckmann (179) — (164) Krezinski 1 Takafashi (165) — (164) Krezinski 0 A. Almada (181) — (164) Krezinski 1 Takafashi (165) — (164) Krezinski 0 A. Almada (181) — (164) Krezinski 1 Janzantti (193) — (165) Takafashi 0 Giebel (169) — (165) Takafashi 0 J. Marques (182) — (165) Takafashi 0 Machiavelli (194) — (167) Suzuki 1 Serafim (177) — (169) Giebel 1 Fantinato (170) — (169) Giebel 0 N. Conceição (173) — (169) Giebel 0,5 Dieckmann (179) — (170) Fantinato 0 Sewaybricker (171) — (170) Fantinato 0 J. Leite (174) — (170) Fantinato 0 Briao (180) — (170) Fantinato 0 Quixada (187) — (171) Sewaybricker 1 E. Ribeiro (198) — (172) F. Marco 1 Sobral (201) — (176) Frisina 0 Briao (180) — (179) Dieckmann 1 Takatsu (208) — (180) Briao 1 A. Almada (181) — (180) Briao 1 C. Kerber (197) — (181) A. Almada 0 J. Marques (182) — (181) A. Almada 0 Pádua (198) — (182) J. Marques 0,5 P. Ramos (1) — (183) Zélio 0 W. Rocha (200) — (184) C. Silva 0 Fratini (185) — (184) C. Silva 1 Machiavelli (194) — (184) C. Silva 1 Sobral (201) — (185) Fratini 0,5 P. Bruno (189) — (190) Ramijo 1

Penna (9) — (190) Ramiro 0,5 W. Rocha (200) — (192) A. Pessoa 1 Janzantti (193) — (193) Janzantti 1 C. Kerber (197) — (194) Machiavelli 1 Urialo (13) — (194) Machiavelli 0 Alessandro (195) — (196) Olavo 0 P. Lima (15) — (196) Olavo 1 C. Kerber (197) — (196) Olavo 0 W. Rocha (200) — (197) C. Kerber 0 J.J. Gomes (4) — (197) C. Kerber 0 Sobral (201) — (200) W. Rocha 1 Sobral (201) — (200) W. Rocha 1 Jacques (204) — (201) Sobral 0 P. Ramos (1) — (201) Sobral 0 Neumann (205) — (205) Neumann 0,5 Rolim (209) — (206) J. Holderbaum 1 Urialo (13) — (208) Takatsu 0,5 Rolim (209) — (1) P. Ramos 0 R. Franzon (5) — (4) J.J. Gomes 0 R. Franzon (5) — (4) J.J. Gomes 1 Rene Mauro (14) — (5) R. Franzon 0,5 P. Lima (15) — R. Franzon 0,5 P. Lima (15) — (10) G. Bastos 1 Rene Mauro (14) — (10) G. Bastos 0,5 M. Natal (39) — (16) P. Machado 0,5 Chamon (26) — (25) Iguti 0,5 Chamon (26) — (30) Merege 1 J. Ferreira (59) — (31) H. Martins 0 C. Fontes (60) — (40) Mascote 0,5 S. Levy (69) — (43) J.S. Filho 1 Quaresma (44) — (58) Esteves 1 J. Ferreira (59) — (59) J. Ferreira 0 S. Levy (69) — (60) C. Fontes 1 Razera (70) — (60) C. Fontes 1 P. Gehm (77) — (67) Proficio 0 Coltro (96) — (76) J. Augusto 0 Pericles (80) — (76) J. Augusto 0 Ranulfo (86) — (76) J. Augusto 0 Pioli (93) — (76) J. Augusto 1 Pagano (105) — (86) Ranulfo 0 M. Barbosa (90) — (88) J. Marques 0 Letizio (98) — (89) J. Oliveira 0,5 M. Barbosa (90) — (91) Glauco 0 I. Nascimento (101) — (95) Scherer 0 J. Veloso (112) — (126) Bil 1 O. Câmara (127) — (126) Bil 0,5 Hirsch (136) — (127) O. Câmara 0 P. Ferreira (128) — (128) P. Ferreira 1 Ruiz (129) — (128) P. Ferreira 1 M. Vieira (132) — (128) P. Ferreira 1 Adailton (157) — (129) Ruiz 0 S. Werner (139) — (131) Pamplona 1 M. Vieira (132) — (131) Pamplona 1 Umemura (141) — (131) Pamplona 1 Donizetti (148) — (133) Rikli 0,5 C. Abreu (137) — (135) F. Reis 1 Krezinski (164) — (136) Hirsch 1 L. Santana (140) — (137) C. Abreu 1 Umemura (141) — (139) S. Werner 0 Emanuel (143) — (150) J. Baptista 1 Suzuki (167) — (157) Adailton 1 Suzuki (167) — (161) Bibas 0 Sewaybricker (171) — (171) Sewaybricker 1. A. Almada (181) — (174) J. Leite 0 Vieite (203) — (176) Frisina 0,5 Janzantti (193) — (179) Dieckmann 0 Zelio (183) — (184) C. Silva 0 E. Ribeiro (188) — (187) Quixada 1 Jacques (204) — (189) P. Bruno 0,5 Ramiro (190) — (193) Janzantti 1 Machiavelli (194) — (194) Machiavelli 0,5 P. Ramos (1) — (194) Machiavelli 1 Jacques (204) — (196) Olavo 0 J. Holderbaum (206) — (204) Jacques 0 Neumann (205) — (208) Takatsu 0 P. Lima (15) — (208) Takatsu 1 Fantinel (27) — Urialo 0 René Mauro — Urialo 0 Jarbas.

RELAÇÃO DOS 30 MELHORES COLOCADOS — DESEMPATE PELO SISTEMA BUCHOLZ

P. Ferreira	9,5	Jarbas	9,5	C. Fontes	9,0
Sewaybricker	9,0	E. Gomes	9,0	I. Nascimento	9,0
Ruiz	8,0	Vieites	8,0	Backes	8,0
Quixada	8,0	P. Lima	7,5	Hirsch	7,5
W. Rocha	7,5	José Maia	7,5	Bil	7,5
J. Marques	7,5	P. Machado	7,0	S. Levy	7,0
P. Ramos	7,0	Alcio	7,0	Capatti	7,0
J. Anjos	7,0	Mazzarolo	7,0	R. Franzon	6,5
J. Carvalho	6,5	C. Abreu	6,5	Giebel	6,5
G. Bastos	6,5	M. Vieira	6,0	E. Peixoto	6,0

ABANDONOS:

- | | |
|----------------------------------|----------------------------------|
| (13) Urialdo Edgar Nunes Moraes | (34) Wallace Fernandes Machado |
| (36) Celso João Dias da Silva | (110) Humberto M. Barreto |
| (162) Werton Alvarenga Bastos | (165) Wagner Yoshihide Takafashi |
| (170) Cleiton Celio Fantinato | (197) Carlos Alberto Heit Kerber |
| (201) Antonio Fausto Sobral | |

Relação dos participantes eliminados (art. 38):

- | | |
|----------------------------------|--------------------------------|
| (13) Urialdo Edgar Nunes Moraes | (32) Luiz Eduardo M. Matias |
| (34) Wallace Fernandes Machado | (34) José Alberto Reis |
| (36) Celso João Dias da Silva | (54) Plínio B. Dias da Silva |
| (110) Humberto M. Barreto | (49) Martinho Figueira Capelo |
| (197) Carlos Alberto Heit Kerber | (68) Eduardo Blank Gonçalves |
| (201) Antonio Fausto Sobral | (125) Luiz Carlos Pinheiro |

GRUPO C

Diretor: Cássio Roberto Sopko
R. Otávio Nébias, 200 - Ap. 41
04002 - São Paulo - SP

RESULTADOS: Marcus 0 Cordani - Michalski 0 Camargo - João Batista 1 Camargo - Diniz 1 Santana Jr. - Silvana 0,5 João de Deus - Silvana 1 Caponero - Silvana 1 Murras - Santana Jr 1 Camargo - Dillenburg 1 Urialo - Cordani 1 Feijó - Scaglia 1 A. Sanchez - Scaglia 0 Estevão - Santiago 1 Ruiz (Art. 21) - Ornêlio 1 Bill (Art. 21) - Simão 0 Ornêlio (art. 21) - Inojossa 1 De Faria - M. Duarte 0 Estevão (Art. 21) - Marcus 0,5 Marczykoski - Alegretti 0,5 P. Machado - Dillenburg 1 Athos - A. Vilhena 0 Alcindo - Eliezer 0 Medeiros - Giebel 1 Kauffman - Mussi 1 Amilcar - Amilcar 1 Alêssio - A. Pádua 1 J. Wilson (Art. 21) - Edmundo 1 Madureira - Santana 1 A. Rodrigues - Punhague 1 Massa - Pompeu 0 Clarimendo - Pompeu 1 Giovanni - Artemio Ló 1 Pompeu - Caponero 0 Pompeu - Amauri 1 Pompeu - Gerson 0 A. Vilhena - Bertolucci 0,5 Inojossa - C. da Silva 0 P. da Costa - Nelson 1 C. da Silva - Menossi 0 Ornêlio - Helly 1 Menossi - von Borowski 1 Menossi - Rikli 1 Edmundo - Emir 0 von Borowski - A. Rodrigues 0,5 Camargo - Amilcar 0 Medeiros - Jair 1 Willy - Dillenburg 1 Zaina - Antônio Fernando 1 Nelson - Brito 0 João Batista (Art. 21) - João Batista 0 Gil - Camargo 1 René - Feijó 1 Bordallo - **ABANDONAM:** Vagner Yoshida Takafashi; Fernando C. Kauffman; Eduardo Zeraib - A. dos Santos e Urialo Esgar N. Moraes - Muller 1 Werton - Saulo 1 Coutinho - João Victor 1 A. Sanches (Art. 21) - Bodaneze 1 Nelson - G. Sanchez 1 Cheganças - José Alberto 0 Lauro - José Alberto 0 Jair - Adilson 0 Neris - Rikli 1 Muller - G. Sanchez 0 Adilson (Art. 21) - Von Eunen 0 Becker - Vadis 0 Ira - Pedro Luiz 0,5 Rikli - Inojossa 0,5 Edmundo - F. Oliveira 1 René - René 0 Cerqueira - Cordani 1 Ruiz - Ira 0,5 Alcindo - De Oliveira 0 Rikli - Gil 1 A. Sanchez - Werner 0,5 Mendes - Punhage 0,5 Estevão - Estevão 0,5 Simão - Madureira 0 Alaor - Alêssio 0 A. Vilhena - Becher 1 Saulo - Rikli 0,5 J. Vieira - Rikli 1 Cibeli - Ruiz 0 Rikli - Lauro 1 Willy - J. Wilson 0 Vassalo (Art. 21) - M. Duarte 0 Coelho (Art. 21) - Vieira Filho 0,5 Medeiros - Ruiz 0 J. Roberto - J. Wilson 0 Rui - M. Duarte 0 Padovan (Art. 21) - João Victor 1 M. Duarte (Art. 21) - Becker 1 Werner - Chedid 1 Becker - Torben 0 Cerqueira - Camargo 0 Sanches - Marczykoski 1 Ruiz - Ruiz 0 Saulo - G. Sanchez 1 Ivan - Edmundo 0 C. Reis - C. Reis 1 Defaveri - De Faria 0 C. Reis - Emir 0,5 Clarimundo - L. Pereira 1 Jacy - Jacy 0 Serefini - **ABANDONO:** Silvana Martinelli Szanto (39) - **ELIMINADOS:** Carlos A. Kerber Heit (Art. 23) - Philippe R. Giacobini (Art. 23) - **CLASSIFICAÇÃO:** 1º) G. Sanchez (10) com 10,0; 2º) Lauro (10), Vassalo (10), Gil (10), Alcio (10) e C. Reis (9) com 9,0; 7º) P. Costa (9) com 8,5; 8º) Medeiros (10), P. Machado (9), Scaglia (9), Coelho (8), Estevão (9) e Rikli (9) com 8,0; 14º) S. Santana (8), Pedro Luiz (9) com 7,5; 16º) Ivan (7), João Batista (8), Cordani (8), Bordallo (8), Lauro M. (7), Santiago (7), Von Eunen (8), Bodaneze (7), Muller (8), Vadis (10) e A. Pádua (7) Izalino (9) com 7,0 pontos.

GRUPO D

Diretor: Alcindo Luz Bastos da Silva Filho
Rua Senador Correia, 423, bloco 02 - Apto. 302
96200 - Rio Grande - RS

J. Bertolucci 0,5 Cordeiro - Kerber 0 Rosseto - Maciel 0 Profício - Aulísio 1 Roque - Matos Pinto 1 Dutra Filho - Von Eunen 0 Consolino - Hancosi 0 Consolino - Frões 0 Usai - Usai 1 Defaveri - A. Faria 1 Frões - Andrades 1 Ornêlio - Bonani 0 Ornêlio - I. Nascimento 1 Bertolucci - I. Nascimento 1 Valmari - I. Nascimento 1 R. Gonçalves - I. Nascimento 0,5 Ornêlio - Fenner 1 F. Costa - Bertolucci 1 Fenner - R. Gonçalves 0,5 Mesquita Junior - R. Gonçalves 1 Guerche - Munis 1 Von Borowski - A. Gomes 0,5 Wonsowski - Bais 1 M. Becker - Padovan 0 Synval - Abdalla 0 Alaor - J. Sanches 0 G. Pereira - G. Pereira 1 Mesquita Junior - Ricupero 1 Donizete - Donizete 0 M. Santos - Lages 1 Donizete - Natal 0 Fandino - J. Martins 0,5 J. Bertolucci - Loschiavo 0,5 Fandino - S. Santana 0,5 Loschiavo - S. Santana 0 Borin - S. Santana 1 Rabelo - Albergaria 1 C. Maciel - Dornelles 0 Albergaria - Rabelo

O P. Cabral - Arruda Filho 1 C. Maciel - Morau 1 C. Maciel - Rabelo 0 Madeira - I. Silva 1 Morau - J. Bertolucci 0,5 I. Silva - Pirro 0,5 I. Silva - Morau 0 P. Cabral - Arruda Filho 0 Gino - Cano 1 Borin - Michalski 0 Antônio Mário - Luiz Alberto Valentim abandona - Urielo Edgar Nunes de Moraes abandona - Cordeiro 1 Vasques - Vasques 0 Carbonaro - Michalski 0 Vasques - Vasques 0 S. Lopes - Matos Pinto 1 Vasques - Rosseto 1 Vasques - Bizari 0 Matos Pinto - Filippi 1 Battistelli - Roque 0 Godoi - Proficio 1 Roque - Proficio 0 E. Cavalcanti - Rikli 0 E. Cavalcanti - S. Santos 1 Battistelli - Battistelli 0 J. Vieira - Battistelli 1 Verenhitch - Godoi 0 S. Santos - Godoi 0 Guilhem - Gustavo 1 Kurita - Kurita 1 Battistelli - Kurita 1 Jensen - Kurita 1 Anjos - Anjos 1 A. Faria - Anjos 0,5 Carbonaro - Anjos 0,5 J. Vieira - Rosseto 0 Anjos - Rosseto 0 Oyama - Rosseto 0 Abreu - J. Bertolucci 1 Rosseto - F. Lopes 1 Rosseto - P. Cabral 1 Rosseto - Madeira 0 Rosseto - Albergeria 1 Rosseto - Oyama 1 Norivaldo - Verenhitch 0 Jesus - Efremoff 0 Guilhem - Guilhem 0 Carbonaro - Francimar 1 Vinicius - Vinicius 0,5 Burigo - Piazza 0 Miranda - Miranda 0,5 N. Bertolucci - Norivaldo 1 Hancossi - Coelho 0 Fenner - Cuz 1 Defavari - Usai 0,5 F. Costa - Feitosa 1 J. Andrade - Consolino 1 Konrad - R. Gonçalves 0 Menossi - Menossi 0 M. Becker - M. Becker 0,5 Gilson - Fenner 0 Soares Filho - Guerche 0 Cirineu - Florenzano 0 Guerche - Florenzano 0 F. Costa - Florenzano 1 Peceguro - F. Costa 0 Burigo - Kikuchi 0 Muniz - Marque 0 Artêmio - Padovan 0 Gianini - Duarte 0 Mesquita Junior - Alves 0,5 Jeferson - Jeferson 0,5 Diniz - Jeferson 0,5 J. Bertolucci - Diniz 1 S. Santana - Diniz 0,5 I. Marques - Diniz 1 Toro - Lages 1 Diniz - Natal 0 Lages - Lages 1 J. Souza - Madeira 0 Toro - Peiter 1 Fandino - Alves 0 Peiter - Fabiano 1 S. Santana - I. Marques 0,5 Borin - Lantini 0 Soaglia - N. Bertolucci 1 Horigutti - Wanderley 0 Serschon - Carlos Raimundo Barbosa Maciel abandona - Estanislau José Careta abandona - Carbonaro 1 Vinicius - Francimar 1 O. Resende.

CLASSIFICAÇÃO PARCIAL: 1º) João F. Scaglia 10 pts.; 2º) Paulo Cordeiro, Antônio Artêmio Moreira Lô 9 pts.; 4º) Ivan C. Nascimento, Gilson Ricardo W. Pereira, Wilson Salles Lages 8,5 (9); 7º) Alberto Matos Pinto - Luis Fernando Nicolau e Romeu Ricupero 8(8); 10º) Joaquim Fabiano Alves Junior - Paulo Roberto Suardi Soares - Bruno Peter 8(9); 13º) Homero Fenner Filho 8 pts.; 14º) Haroldo Wonsowski - Mário José dos Santos 7,5(8); 16º) Raul Arruda Filho 7,5(9); 17º) Nelson Bertolucci - Ornélio de Souza 7,5 pts.; 19º) Enio Gianinni - Mauro Santiago de Abreu 7 (7); 21º) Gino Bastos - Ailton José de Faria - Sílvio Oyama - Eduardo A. Müller 7(8); etc.

GRUPO E

Diretor: Sérgio Schiavon Massa
Rua Braz Cubas, 677 - Jd. São Caetano
09580 - São Caetano do Sul - SP

RESULTADOS

Costa	1	Valente	-	Albergeria	0	Pitz
Peiter	0	Costa	-	Pitz	0	Consuli
Valente	0	Bessil	-	José Augusto	1	Garcia
Souza	0	Mundstock	-	Padovan	0	Névio
Bessil	1/2	Thomazelli	-	Castro	1	Garcia
Dalmoro	0	Kellerman	-	Garcia	0	Soares
Vieira	0	Kellerman	-	Resende	1	Manera
Kellermann	0	Barbosa	-	Resende	1/2	Ricupero
Heitor	1	Castilho	-	Resende	1	Quaresma
Heitor	0	Haroldo	-	Barbosa	1	Mitidieri
Guedes	1/2	Natasha	-	Barbosa	1	Câmara
Pessoa	0	Choma	-	Figueiredo	1	Eckel
Eroés	1	Magalhães	-	Pereira	1	Câmara
Haroldo	0	Dutra	-	Câmara	0	Rodrigues
Coelho	0	Choma	-	Câmara	0	Amaral
Choma	1	Kikuchi	-	Rodrigues	1/2	Maronese
Natasha	1	Lopes	-	Simões	1	Sversut
Kaupert	0	Usai	-	Maronese	1	Alves

Flávio	0	Pinto	—	Bacic	1/2	Peiter
Holanda	1	Mobaier	—	Gomes	0	Einhorn
Andrades	0	Tosta	—	Gomes	0	Carbonera
Putti	1	Pilz	—	Oliveira	0	Lima
Ghigonetto	0	Pinto				

Eliminados: nº 209 — 3628 — Fábio Albiani Barata (art. 26) — nº 174 — 2483 — Adriano Albiani Barata (art. 26) — nº 121 — 1967 — Luiz Fernandes Fernandes (art. 23).

TORNEIO JUVENTUDE

V/JUV — FINAL

Início: 01/01/86 **Término:** em aberto
O campeão estará automaticamente classificado para a fase semifinal do próximo Campeonato Brasileiro Individual.

Diretor: Fernando Wallau
Rua Vaz e Silva, 41
91040 — Porto Alegre - RS

Maia 1 Edson.

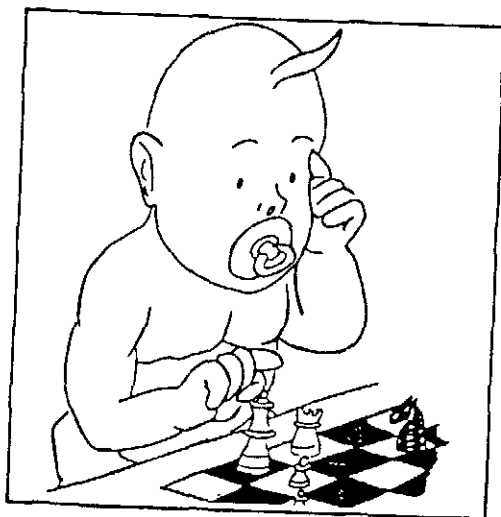

VI JUVENTUDE — FINAL

Diretor: Pedro Corrêa S. Cabral
SQN 204 - Bloco I - Ap. 405
70842 — Brasília - DF

S. Filho 1 Steinhoff (art. 21) — Steinhoff 0 Costa (art. 21) — S. Filho 1 Kurita — H. Dias 1 Ronsani — Tonolli 1 Kurita — Steinhoff 1 Oliveira Junior — S. Filho 1 Tonolli — Tonolli 0 Dias — Tonolli 0 Susin — Adriano Von Pfuhi Rodrigues abandona com aviso.

Obs.: O Diretor recomenda aos participantes que tenham atenção para com as Regras dos Jogos, em especial para com os artigos 15 e 17.

Obs.: Alarmado com o grande número de excessos de tempo, o diretor recomenda aos participantes um melhor comportamento a esse respeito, em especial aos seguintes jogadores: Steinhoff, Susin, E. Soares, M. Leite, Tonolli.

Colabore com nossa revista

Convidamos todos os nossos associados a colaborarem com a nossa revista, remetendo-nos seus estudos enxadrísticos, bem como informes enxadrísticos (locais, regionais, intermunicipais e/ou interestaduais) donde tenha havido participação efetiva de associados cexebeanos.

Colabore para fazermos uma revista melhor.

Cartas para a redação!!!!!!!!!!!!!!!!!!!!!!

CAMPEONATOS ESTADUAIS

I CEI/BA – FINAL

O campeão e o vice estarão automaticamente classificados para a próxima semifinal do Campeonato Brasileiro Individual.

Diretor: Alfredo Carlos Soares Dutra Neto
Rua da Juventude, 192
11600 – São Sebastião - SP



Araújo 0 Alves – Sampaio 1 Alves – Lopes 0 Guimarães.

II CEI/BA – FINAL

Início: 01/06/87

Término: em aberto

O campeão e o vice estarão automaticamente classificados para a próxima semifinal do Campeonato Brasileiro Individual.

Diretor: Romeu Ricupero

Rua Ministro Godoy, 679 – Apto. 72
05015 – São Paulo - SP

Bolivar 0,5 Homero – Guimarães 1 Aguiar – Ferreira 0 Guimarães – Guimarães 1 Bolivar – Gileno 0 Aguiar – Aguiar 1 Ferreira – Marcelo 0 Bolivar – Lafayette 0 Homero – Marcelo 0 Alberico – Marcelo 1 Ferreira.

I CEI/CE – FINAL

Início 01/06/87

Término: em aberto

O Campeão e o vice estarão automaticamente classificados para a próxima semifinal do Campeonato Brasileiro Individual.

Diretor: Manoel Maria Cardoso Filho
Rua João Lira, 161/401
22430 – Rio de Janeiro - RJ



Lopes 0 Tibério – Durval L. Bessoni de Melo e Marcos Aurélio M. Lima eliminados.

I CEI/GO/DF – FINAL

O campeão e o vice estarão automaticamente classificados para a próxima semifinal do Campeonato Brasileiro Individual.

Diretor: Alfredo Carlos Soares Dutra Neto
Rua da Juventude, 192
11600 – São Sebastião - SP



Medeiros 1 Mazali – Petraglia 1 Gomes – Medeiros 1 Petraglia – Mazali 0 Gomes – Kampits 1 Gomes – Roberto Wilson Kampits eliminado (art. 23).

II CEI/GO/DF Preliminar

Diretor: Carlos H. Szobot
Caixa Postal 166
95600 - Taquara - RS

Grupo 01 — Vitor 1 x Sandoval — Vitor 0,5 x Eisei — Eisei 1 x B. Moraes — Eisei 1 x Sandoval — Vitor 1 x Caio — Vitor 1 x B. Moraes — Eisei 1 x Caio — Sandoval 1 x Caio — Sandoval 1 x B. Moraes — Encerrado: 19) Vitor Gomes Pinto e Eisei Takatsu 3,5; 39) Gildo Sandoval Campos 2,0; 49) Caio de Barcellos Silveira e Bruno Sérgio Veras de Moraes 0 pt., eliminados (art. 23) — **Classificados: Vitor e Eisei.**

Grupo 02 — Clorivaldo 1 Lima — Clorivaldo 1 Sandoval — Clorivaldo 0,5 V. Oliveira — Clorivaldo 0,5 F. Pessoa — Lima 1 Sandoval — V. Oliveira 1 Lima — V. Oliveira 0,5 F. Pessoa — V. Oliveira 0,5 S. Lopes — V. Oliveira 1 Sandoval — F. Pessoa 1 Lima — F. Pessoa 0,5 S. Lopes — F. Pessoa 1 Sandoval — S. Lopes 1 Clorivaldo — S. Lopes 1 Lima — S. Lopes 1 Sandoval — Encerrado: 19) Sérgio Lopes 4,0; 29) Vicente Francimar de Oliveira e Francisco A. Pamplona P. Pessoa 3,5; 49) Clorivaldo F. de Abreu 3,0; 59) Antonio de Lima 1,0; 69) Gildo Sandoval Campos 0 pt. — **Classificados: S. Lopes, V. Oliveira e F. Pessoa.**

Grupo 03 — Vitor 1 Barbalho — Vitor 1 Vassalo — Barbalho 0,5 Vassalo — M. Cavalcanti 1 Vassalo — S. Lopes 1 Vassalo — S. Lopes 1 Cavalcanti — S. Lopes 0,5 Barbalho — S. Lopes 1 Vitor — S. Lopes 1 Jubé — Vitor 0,5 Cavalcanti — Vitor 1 Jubé — Cavalcanti 1 Barbalho — Barbalho 1 Jubé — Cavalcanti 1 Jubé — Vassalo 1 Jubé — Encerrado: 19) Sérgio Lopes 4,5; 29) Marcos Antônio Barros Cavalcanti e Vitor Gomes Pinto 3,5; 49) Gilsomar Silva Barbalho 2,0; 59) Cláudio Antônio Evangelista Vassalo 1,5; 69) Carlos Eduardo Ramos Jubé 0 pt., eliminado (art. 23) — **Classificados: S. Lopes, M. Cavalcanti e Vitor.**

Grupo 04 — P. Machado 1 Jesus — J. Gomes 1 Jubé — J. Gomes 1 Figueiredo — Sandoval 1 Jubé — Sandoval 1 x Figueiredo — P. Machado 1 Sandoval — P. Machado 1 J. Gomes — P. Machado 1 Jubé — Figueiredo 1 Jubé — Jesus 1 Jubé — J. Gomes 1 Jubé — Sandoval 0,5 Jesus — Carlos Eduardo Ramos Jubé eliminado (art. 23).

Grupo 05 — Brito 1 Caio — Brito 1 J. Gomes — Lima 1 Caio — Arruda 0,5 Vassalo — Vassalo 0,5 Brito — Brito 1 Lima — Arruda 1 Caio — J. Gomes 1 Caio — Vassalo 1 Caio — Arruda 0,5 Brito — Caio de Barcellos Silveira, eliminado (art. 23).

Grupo 06 — Caio 1 Jubé — P. Silva 1 Caio — P. Silva 1 Jubé — Alegretti 1 Caio — Alegretti 1 Jubé — Mazali 1 Jubé — Mazali 1 P. Silva — M. Oliveira 1 Jubé — M. Oliveira 1 Alegretti — P. Silva 1 Caio — P. Silva 1 Jubé — Alegretti 1 Caio — Alegretti 1 Jubé — Mazali 1 Caio — Vinicius 1 Caio — Mazali 0 Vinicius — Caio de Barcellos Silveira e Carlos Eduardo Ramos Jubé eliminados (art. 23).

II CEI/MG — FINAL

O campeão e o vice estarão automaticamente classificados para a próxima semifinal do Campeonato Brasileiro Individual.

Diretor: Alfredo Carlos Soares Dutra Neto
Rua da Juventude, 192
11600 — São Sebastião - SP

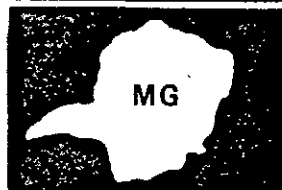

Melo 0,5 Fonseca — Melo 0 Andrade

III CEI/MG — PRELIMINAR MEMORIAL ÉLIOS VELOSO

Início: 01/06/87 *Término: 01/12/88*
Os dois primeiros colocados de cada grupo estarão classificados para a fase Final.

Diretor: Vanildo J. Kaupert
Rua Altino Arantes, 648/164
04042 — São Paulo - SP

Grupo 01 — Costa 1 Hélio — Costa 0 Chilon
— Costa 1 Círcineu — Costa 1 Bígio.
Grupo 02 — Veloso 0,5 Vieira — Veloso 0
Avila.

Grupo 03 — Almeida 0,5 Saturnino — Fehr
1 Laerte.
Grupo 04 — Costa 0 Clóvis — Mendes 0
Clóvis.
Grupo 05 — Daryl 1 Neves.

I — CEI — PE — FINAL

O campeão e o vice estarão automaticamente classificados para a próxima semifinal do Campeonato Brasileiro Individual.

Diretor: Alfredo Carlos Soares Dutra Neto
Rua da Juventude, 192
11600 — São Sebastião - SP

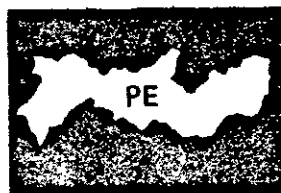

Rodrigo Oscar Leopoldino Koehler eliminado (art. 23) — Koatz 0,5 Oka Saki — Silva 1 Koatz — Encerrado:

I CEI/PE — FINAL	Nº	1	2	3	4	5	6	7	Pts.	Class.
V.O. Silva	1		1	1	1	1			4,0	1º
M.Koatz	2	0		=	1	1			2,5	2º
W.K. Okasaki	3	0	=		1	1			2,5	2º
R.O.L. Koehler	4	0	0	0		1			1,0	4º
G.J. Almeida	5	0	0	0	0				0,0	5º

I CEI/PI — FINAL

Início: 01/06/87 **Término em aberto**
O campeão e o vice estarão automaticamente classificados para a próxima semifinal do Campeonato Brasileiro Individual.

Diretor: Manoel Maria Cardoso Filho
Rua João Lira, 161/401
22430 — Rio de Janeiro - RJ

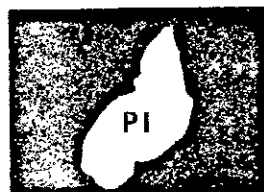

Sérgio Roberto Lopes Bastos, Júlio César de Lara, Antônio Francisco Cabral Cardoso e Manoel Ivan Rodrigues Avelino: abandonaram.

III CEI/PR — FINAL

Início: 01/09/88 **Término: em aberto**

Diretor: Iluska Pereira da Cunha Simonsen
Av. Vieira Souto, 350 — Apto. 302
22420 — Rio de Janeiro - RJ

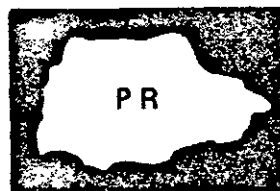

Participantes: Marcos Antônio Ferreira Bueno, Antônio Carlos Pavan, Élio Berdaky, Américo Pereira Guedes, Luiz Mascote, Edmundo Zuchowski Filho, Nelson Hirsch, Carlos Maurício Sabbag, Ivo Iahn, Alexandre Pedro Choma, Bruno Vonibaldo Peiter e Osmar Antônio Serafini Junior.

III CEI/SC – FINAL

Início: 01/09/88

Término: em aberto

Diretor: João de Deus Carvalho
Rua Leopoldo, 136 - Apto. 102-A
20541 – Rio de Janeiro - RJ



Participantes: José Vieira Filho, Oscar Rikli, Eduardo Antônio Muller, Lédio Rosa de Andrade, Sílvia Edmundo Pilz, Sérgio Bradenburgo Consolino, Francisco José Pamplona, Nilton Costa da Silva, Raul J. M. Arruda Filho, Zeno Antônio Becker Filho, João Neumann Neto e Remy Becker Filho.

I CEI/RJ – FINAL MEMORIAL CARLOS JOSÉ GROSS

Diretor: Sidnei Martins
Caixa Postal 771
97100 – Santa Maria - RS

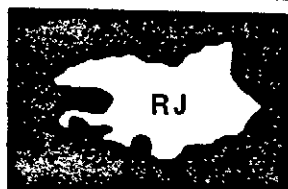

I CEI/RJ – FINAL	Nº	1	2	3	4	5	6	7	Pts.	Clas.
F.A.B. Madeu	1	0	0	0	0	0	0	0	0,0	7ª
T.E.S. Portella	2	/	1	0	0	1	1/2	3,5	3ª	
C.R.S. Reis	3	/	0	0	0	1	1	3,0	4ª	
I.P.C. Simonsen	4	/	1	1	1/2	1	1	5,5	1ª	
A. Mendes	5	/	1	1	1/2	1	1	5,5	1ª	
S.A. Carvalho	6	/	0	0	0	0	0	1,0	6ª	
R.A. Cataldi	7	/	1/2	0	0	0	1	2,5	5ª	

II CEI/RJ – FINAL Memorial José Thiago Mangini

Início: 01/09/86
O campeão e o vice estarão automaticamente classificados para a próxima semifinal do Campeonato Brasileiro Individual.

Término: em aberto

Diretor: Néelson Hirsch
Caixa Postal, 793
85800 – Cascavel - PR

Resultados: Kátia 1 Fabiano – Zélio 0,5 Katia – Paul 0,5 Zélio – Paul 0 M. Polo – Paul 1 Amorim Neto – Paul 1 Brinn – Leon 0 Paul – Madeu 1 Zélio – Zélio 0,5 Thadeu – Luiza 1 Galvão – Amorim 0,5 Galvão – Madeu 1 Fabiano – Caiafa 0 M. Polo – Thadeu 1 Caiafa – Galvão 0,5 Caiafa – Zélio 1 Galvão.

ATENÇÃO: As alterações de endereço devem ser diretamente comunicadas ao Tesoureiro Gileno Exalto de Araújo (Rua Santa Maria Goretti, 43 – Salvador – /BA/ – 40.260).

III CEI/RJ – SEMIFINAL

Memorial João Batista Cúrcio

Início: 01/09/88

Término: 01/03/90

Foram formados 4 (quatro) grupos de 8 (oito) jogadores. Os 2 (dois) primeiros colocados de cada grupo, estarão classificados à próxima fase.

Diretor: Romeu Ricupero

Rua Ministro Godoy, 679 - Ap. 72

05015 – São Paulo - SP

Grupo 01 – Jeferson Simão – Ira Mark Brinn – José Augusto de Miranda – Marco Polo Rios Simões – Marcelo Einhorn – Nélcio José Lentini de Almeida – César Roberto da Silva Reis – Dácio Resende.

Grupo 02 – Carlos Alberto Antunes – João Lopes Coelho – Roberto Silva Lima – Gutemberg Medeiros Damasceno – Lauro Maurino de P. M. Sobrinho – Manoel Maria Cardoso Filho – Thadeu Ernesto Senna Portella – João Carlos de Freitas Borges.

Grupo 03 – Amaury Reis – João de Deus Carvalho – Hugo Almeida de Magalhães – Alfredo Carlos Soares Dutra Neto – Luiz Eduardo Pereira de Jesus – Nélcio Lentini de Almeida – Zélio Bernardino – João Carlos de Freitas Borges.

Inscrição cancelada: Luiz Eduardo Pereira de Jesus.

Grupo 04 – João Fernando Martins Hipperdt – Márcio Barbosa de Oliveira – Adolpho Quixadá Neto – José Augusto Esteves Amaral – Lauro Maurino de P. M. Sobrinho – Emiliano Carlos Bandeira Castor – João de Deus Carvalho – Paulo Ricardo Paul.

II CEI/RS – FINAL

O campeão e o vice estarão automaticamente classificados para a próxima semifinal do Campeonato Brasileiro Individual.

Diretor: Alfredo Carlos Soares Dutra Neto

Rua da Juventude, 192

11600 – São Sebastião - SP

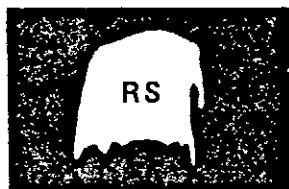

Resultados: Piccoli 0,5 Szobot – Szobot 1 J. Silva – Duarte 0,5 Szobot.

III CEI/RS – PRELIMINAR

Início: 01/06/87

Término: 01/12/88

Os dois primeiros colocados de cada grupo estarão classificados para a fase final.

Diretor: Maurício S. F. Moreira

Rua Lutfalla Salim Achoa, 153

04017 – São Paulo - SP

Grupo 03 – J. Silva 1 Irajá – Irajá 1 Michaski – Abreu 0 Irajá. Encerrado: 1º) Fábio Bidart Piccoli, 6,0; 2º) Irajá Leonardo da Fonseca, Antônio Augusto Lino de Souza e José Jorge Oliveira da Silva, 4,0 (SB = 7,0 para os três); 5º) Heron Pinheiro Michalski, 1,5; 6º) Luiz Carlos Silveira Junior, 1,0; 7º) Alberto da Costa de Abreu, 0,5 – Classificados: Piccoli, Irajá, Lino e José Jorge. Parabéns!

Grupo 04 – F. Oliveira 0 Gerhardt – Jeismann 0,5 Gerhardt – Encerrado: 1º) Fábio Bidart Piccoli, 7,0; 2º) Elomar Gehardt, Júlio Lúcio Gazola, Carlos José Quaresma Jeismann e Antônio Carlos Pulsy, 4,5 (SB = 10,75 para os quatro); 6º) Fábio Luiz de Oliveira, 2,0; 7º) Elso Elói Bodaneze, 1,0; 8º) Cláudio Antônio Lansana – Elso Elói Bodaneze abandonou – Eliminados: Cláudio Antônio Lansana – Classificados: Piccoli, Gehardt, Gazola, Jeismann e Pulsy. Parabéns!

Grupo 05 – Aldobil 1 Ghedid – Encerrado: 1º) Telmo Guimarães Mayer e Eric Krieger von Borowski, 4,5 (ambos com SB = 12,25); 3º) Francisco Aldobil F. Santos, 4,0; 4º) Ruy Carvalho Gon-

calves, 3,5; 5º) Adriano Chedid, 3,0; 6º) Heron Pinheiro Michalski, 2,5; 7º) Elso Elói Bodaneze, 0,0 – inscrição cancelada: Elias Cardoso Muniz. Classificados: Mayer e Borowski – Parabéns!

Grupo 07 – Irajá 0,5 Domiks – Franzon 0 Irajá – Szobot 0,5 Franzon – Ricieri 1 Domiks – Classificados por antecipação: 1º) Carlos Haine Szobot, 6,0 e 2º) Irajá Leonardo da Fonseca, 5,5 (SB = 15,25). Ricieri Franzon também obteve 5,5 pontos, mas com SB = 13,00.

Grupo 08 – Bodaneze 0 Ricieri – Bodaneze 0 Alcindo – Franzon 0,5 Segala – Classificados por antecipação: João Batista Holderbaum

II CEI/SP – SEMIFINAL

Início: 01/10/86

Término: 01/04/88

Os dois primeiros colocados de cada grupo, estarão classificados para a fase final.

Diretor: Ruy Castro M. Silva

Rua Melchiades Picanço, 28

24210 – Niterói - RJ



Grupo 01 – Kikuchi 0 Damim – Pascheto 0 Damim – Damim 0,5 Sormani – Sormani 1 Cirello – Cordani 1 Sormani – Cordani 1 Pascheto (art. 33) – Pascheto 0 Sormani (art. 33) – Cirello 1 Pascheto (art. 33) – Cirello 0,5 Damim (adj.) – Cordani 0 Damim (adj.) – Encerrado:

GRUPO 01		1	2	3	4	5	6	7	8	9	0	1	Pts.	Clas.
C. Sormani	1	1	1	1	1	1	1	1	1	1	1	0	7,5	2º
L.F. Cirello	2	0	1	1	1	1	1	1	1	1	1	1	7,5	3º
R.T. Neves	3	0	0	1	1	1	1	1	1	0	1	0	4,5	6º
H. Kikuchi	4	0	0	0	1	1	0	0	0	0	1	0	2,0	8º
A.C. Silva	5	1	1	1	1	1	1	1	1	1	1	1	7,5	1º
D.N. Lima	6	0	0	0	0	0	0	0	0	0	0	0	0,0	10º
R. Damim	7	1	1	1	1	1	1	1	1	1	1	1	7,5	1º
D. Silva	8	0	0	0	1	1	1	0	1	0	1	0	3,0	7º
A. Pascheto	9	0	0	1	1	1	1	0	1	1	1	0	5,0	5º
G. Schimdt	0	0	0	0	0	1	0	0	0	0	0	0	1,0	9º
U. Cordani	1	1	0	1	1	1	1	0	1	1	1	1	7,0	4º

Sonnenberg-Borg: Damim (35,25), Sormani (34,25), Cirello (33,75).

Grupo 02 – Leite 1 Massa – Fattah 0 Leite (art. 33) – Muzio 1 Fattah (art. 33) – Pires 0 Leite (art. 33) – Mangini 0,5 Massa (adj.) – Leite 1 Muzio (adj.) – Encerrado:

GRUPO 02		1	2	3	4	5	6	7	8	9	0	1	Pts.	Clas.
L. Pires	1	1	1	1	1	0	1	1	0	0	0	1	5,0	7º
S. Massa	2	1	1	1	1	0	1	1	1	1	0	0	6,0	6º
N.L. Silva	3	0	0	0	0	0	1	0	0	0	0	0	1,0	10º
E.G. Reis	4	0	0	1	1	1	1	1	1	1	1	1	6,5	5º
Bertolucci	5	1	1	1	0	1	1	1	1	1	1	1	7,0	4º
C.F. Nhãn	6	0	0	0	0	0	0	0	0	0	0	0	0,0	11º
D.N. Lima	7	0	0	1	0	0	1	1	0	0	0	0	2,0	9º
S. Mangini	8	1	1	1	1	1	1	1	1	1	1	0	7,5	3º
M.A. Fattah	9	1	0	1	1	0	1	1	0	0	0	0	4,5	8º
D.M. Leite	0	1	1	1	0	1	1	1	0	1	1	1	8,0	1º
D.C. Muzio	1	1	1	1	1	1	1	1	1	1	0	1	7,5	2º

Sonnenberg-Borg: Daniel (37,75), Mangini (37,75) – Desempate pelo confronto direto com vitória de Daniel.

Grupo 03 — Souza 0 Santos (retificação) — Souza 0 Sady (retificação) — Santos 1 Pires (art. 33) — Bracco 1 Santos (adj.) — Encerrado:

GRUPO 03		1	2	3	4	5	6	7	8	9	0	1	Pts.	Clas.
L. Pires	1		=	0	=	=	1	=	1	=	0	0	4,5	6º
P. Bracco	2	=		0	=	0	1	0	0	0	0	1	3,0	10º
O. Montagna	3	1	1		=	1	1	0	1	=	1	=	7,5	2º
A.A. Souza	4	=	=		=	0	1	=	1	=	0	0	4,5	6º
J.J. Sady	5	=	1	0	1		1	0	1	1	1	=	7,0	3º
J. Martins	6	0	0	0	0	0		0	0	0	0	0	0,0	11º
M. Pekelman	7	=	1	1	=	1	1		1	=	1	1	8,5	1º
D. Silva	8	0	1	0	0	0	1	0		1	0	1	4,0	8º
L. Dieckmann	9	=	1	=	=	0	1	=	0		0	0	4,0	8º
P. Ayrosa	0	1	1	0	1	0	1	0	1	1		0	6,0	4º
N. Santos	1	1	0	=	1	=	1	0	0	1	1		6,0	4º

Grupo 05 — Luz 0,5 Coura — Falleiros 1 Efremoff (art. 33) — Coura 0,5 Sady (art. 33) — Falleiros 0,5 Coura (adj.) — Encerrado:

GRUPO 05		1	2	3	4	5	6	7	8	9	0	1	2	Pts.	Clas.
E. Amaral	1		0	0	0	0	0	-	0	0	1	0	1	2,0	9º
I. Falleiros	2	1		1	1	1	1	-	1	0	1	=	1	8,5	2º
T. Efremoff	3	1	0		=	=	=	-	=	0	1	=	1	5,5	6º
C.E. Bastos	4	1	0	=		0	1	-	1	0	1	=	1	6,0	5º
J.J. Sady	5	1	0	=	1		=	-	1	=	1	=	1	7,0	3º
L. Santana	6	1	0	=	0	=		-	=	0	1	0	1	4,5	7º
J. Domingues	7	-	-	-	-	-	-		-	-	-	-	-	-	-
V.C. Luz	8	1	0	=	0	0	=	-		0	1	=	1	4,5	7º
J.O. Freitas	9	1	1	1	1	=	1	-	1		1	1	1	9,5	1º
A. Fernandes	0	0	0	0	0	0	0	-	0	0		0	1	1,0	10º
C.C. Coura	1	1	=	=	=	=	1	-	=	0	1		1	6,5	4º
C.A. Castro	2	0	0	0	0	0	0	-	0	0	0	0		0,0	11º

II CEI/SP — FINAL

Início: 01/10/88

Término: em Aberto

Diretor: Ruy Castro Monteiro da Silva
Rua Melchiades Picanço, 28
24210 — Rio de Janeiro - RJ

Participantes: Ivan Gilberto Sandoval Falleiros, Moysés Pekelman, Reinaldo Damin, Ogier Montagna, Daniel Carr de Muzio, Denis Moreira

Leite, Célio Sormani, Jair de Oliveira Freitas e Milton Gonçalves Sanchez.

III CEI/SP — SEMIFINAL

Memorial Márcio Elísio de Freitas

Início: 01/09/88

Término: 01/03/90

Foram formados 5 (cinco) grupos de 7 (sete) jogadores e 1 (um) grupo de 8 (oito) jogadores. Os 2 (dois) primeiros colocados de cada grupo, estarão classificados à próxima fase.

Diretor: Sérgio Gonçalves Barbosa
Estrada Velha da Pavuna, 4.341 - Bl. 42/402
20761 — Rio de Janeiro - RJ

Grupo 01: 3574 Haroldo Wonsowsky - 2030 Paulo Ricardo Mullas de Faria - 3312 Luiz Mazzarolo Neto - 3328 Wilson Roberto Rocha - 0802 José Roberto de Oliveira - 3534 Cláudio Fratini - 1044 Luiz Alberto Pires.

Grupo 02: 3534 Cláudio Fratini - 3346 Romeu Edgar Mundstock - 0483 Francisco Aranega de Jesus - 3309 José Luiz Oliveira Junior - 3184 Bernardino Santana - 3007 Heitor Luiz Corrêa da Silva - 1892 João Francisco Scaglia.

Grupo 03: 3574 Haroldo Wonsowsky - 2450 Damaris Hadad - 0483 Francisco Aranega de Jesus - 2883 Rubens Souza Maia - 1045 Josino Fernando Mello Rezende - 3234 Francisco Bonani Neto - 0036 Pedro Luiz de Oliveira Costa Neto.

Grupo 04: 3905 José Toro - 2280 Romeu Ricupero - 3578 Konrad Adenauer de O. Aguiar - 3307 José Eduardo Bottino de Moraes - 3184

Bernardino Santana - 2212 Fernando de Carvalho Kauffman - 2580 Natalino Constâncio Ferreira.

Grupo 05: 3909 Paulo César Costa - 2280 Romeu Ricupero - 2962 Antônio Fernandes Punhague - 1045 Josino Fernando Mello Rezende - 2765 Luiz Carlos Soares da Silva - 2346 José de Faria - 0408 João Bosco van Eunen.

Grupo 06: 3911 Wellington Carlos Carvalho - 2280 Romeu Ricupero - 3013 Reginaldo Martin Cano - 3040 Júlio César Gil - 3466 Jairo Paes de Lira - 3234 Francisco Bonani Neto - 2717 Admir Gomes de Moraes - 3459 William Quirino Ferreira.

Grupo 03: Rubens Souza Maia, inscrição cancelada.

Grupo 04: Fernando de Carvalho Kauffman, inscrição cancelada.

Grupo 05: Luiz Carlos Soares da Silva, inscrição cancelada.



CLUBE DE XADREZ EPISTOLAR BRASILEIRO
(LEVA O XADREZ, TRAZ O AMIGO)

TORNEIOS ESPECIAIS - Inscrições Abertas!

I - VETERANOS - para os que já tenham completado
===== 50 anos até 15/03/89.

II - FEMININO - para candidatas em geral.
=====

VII - JUVENTUDE - para os que ainda não tenham com-
===== pletado 19 anos em 15/03/89.

INSCRIÇÕES ATÉ 31/01/89 * INÍCIO EM 15/03/89

TAXAS: sócios... 20 TPS * não-sócios... 40 TPS
(para o VII-JUV - 50% desses valores)

Inscrições mediante o envio de cheque nominal ao
Diretor ANTÔNIO CARLOS RAPOSO (R. Sebastião Paes,
380 ap-501 04625 São Paulo -SP)

OBS: - TPS = Tarifa Postal Simples do dia da remes-
sa - máximo de 03 inscrições por pessoa.

TORNEIOS DE CLASSIFICAÇÃO

TORNEIOS DE CLASSIFICAÇÃO

Com a entrada em vigor do novo REGULAMENTO DE JOGOS, teremos, durante uma determinada fase, a convivência de torneios disputados sob as duas versões do Regulamento. Os torneios regidos pelo novo Regulamento terão as suas siglas padronizadas com destaque para o número do grupo que terá sempre **04 algarismos**. Exemplos: TC/S-0001 – TC/E-0112 – TC/I-0495 e TC/II-0246. Para estes certames a definição de categoria observará o artigo 13 do novo Regulamento de Jogos.

ACESSO À CATEGORIA ESPECIAL – TE

a) RJ Anterior:

Os dois primeiros colocados de cada grupo serão promovidos à Categoria Especial, e o vencedor do grupo adquire o direito de participar diretamente da próxima semifinal do Campeonato Brasileiro Individual.

Aqueles que não alcançarem 33% dos pontos possíveis deverão voltar aos Torneios de Classificação da 1ª Categoria – TCI.

b) Novo RJ: Vide art. 13

Diretor: Souitiro Futida

Rua Coronel Quirino, 910 - Ap. 44

13023 – Campinas - SP

TE - Gr. 98: Damasceno 1 Pessoa – Damasceno 0,6 R. Barbosa – Semer 0 Damasceno – João Pessoa de Lima abandona – R. Barbosa 0 Semer – H. Souza 1 R. Barbosa – Bechara 0 Sfirri – Damasceno 0 Sfirri – Semer 1 Bechara – R. Barbosa 0 Bechara – Bastos 1 F. Silva – Sfirri 0 Bastos – Damasceno 0 H. Souza – F. Silva 1 Sfirri – Semer 0 F. Silva (Art. 33) – C. Bastos 1 Damasceno (Art. 33).

TE - Gr. 99: A. Vieira 1 Robson – F. Silva 0,5 A. Vieira – F. Silva 0,5 S. Lopes – Cenjor 0 F. Silva – Robson 0 F. Silva – Cenjor 1 A. Vieira – Robson 0 Cenjor – C. Leite 0 S. Lopes.

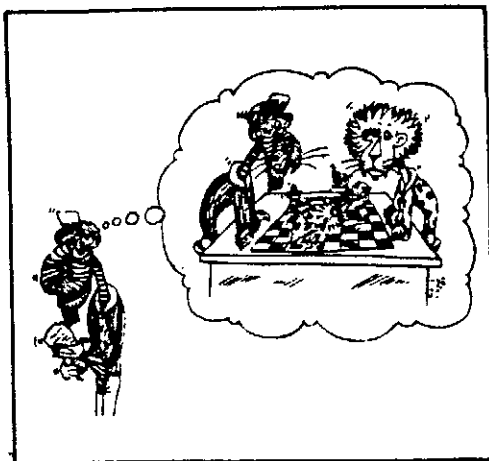

TE - Gr. 100: S. Lopes 1 Hélio – Hélio 0,5 Letízio – M. Oliveira 1 Hélio – M. Santos 0,5 Hélio – Letízio 1 Prado – Hélio 0 J. Lima – S. Lopes 0 Letízio – Valdomiro Coelho da Luz abandona – Encerrado; 1º) Ivan Gilberto Sandoval Falleiros 9,5 – 2º) Alexandre Pedro Choma 8,0 – 3º) Sérgio Lopes 7,5 – 4º) Márcio Barbosa de Oliveira 6,5 – 5º) Alexandre Letízio Vieira 5,0 – 6º) Luiz do Prado, José Luiz Marques Lima 4,0 – 8º) Valdomiro Coelho da Luz, Marcos Antônio dos Santos, Hélio Augusto Sabino de Souza 3,5 – 11º) Ivo Marini 0,0 pts.

ATENÇÃO: As alterações de endereço devem ser diretamente comunicadas ao Tesoureiro Gileno Exalto de Araújo (Rua Santa Maria Goretti, 43 – Salvador - BA – 40260).

TE / GR 100	Nº	1	2	3	4	5	6	7	8	9	10	11	Pts.	Clas.
Ivan Gilberto S. Faleiros	1		=	1	1	1	1	1	1	1	1	1	9,5	1ª
Alexandre Pedro Choma	2	=		0	1	1	=	1	1	1	1	1	8,0	2ª
Sérgio Lopes	3	0	1		1	0	1	1	=	1	1	1	7,5	3ª
Márcio Barbosa de Oliveira	4	0	0	0		1	=	1	1	1	1	1	6,5	4ª
Alexandre Letizio Vieira	5	0	0	1	0		1	=	0	1	=	1	5,0	5ª
Luiz do Prado	6	0	=	0	=	0		=	1	0	=	1	4,0	6ª
José Luiz Marques Lima	7	0	0	0	0	=	=	=	=	=	1	1	4,0	6ª
Valdomiro Coelho da Luz	8	0	0	=	0	1	0	=		=	0	1	3,5	8ª
Marcos Antonio dos Santos	9	0	0	0	0	0	1	=	=		=	1	3,5	8ª
Hélio Augusto Sabino de Souza	10	0	0	0	0	=	=	0	1	=		1	3,5	8ª
Ivo Marini	11	0	0	0	0	0	0	0	0	0	0		0,0	11ª

TE - Gr. 102: Bruno 0,5 Becker - G. Andrade 0 F. Teixeira - F. Teixeira 0,5 Serafim - M. Santos 0 F. Teixeira - Maurício 0 F. Teixeira - Feijó 0 Becker - Serafim 1 Feijó - Feijó 0,5 Maurício - M. Santos 0,5 Feijó - Maurício 0,5 M. Santos - M. Antônio 1 Serafini.

TE - Gr. 103: Rolim 0 Hirsch - Reis 0 Clairton - Pavan 1 Clairton - Reis 0,5 Hirsch - Hirsch 0,5 Cardoso - Hirsch 1 Hely - Clairton 0,5 Rolim Rolim 0,5 Hely - Cardoso 1 Reis - Hely 0 Clairton - Ércio 1 Hely - Ércio 1 Cardoso - Hirsch 0 Ércio - Adriano von Pfuhi Rodrigues abandona. drigueis abandona.

TE - Gr. 104: Dieter 1 Rolim - Almada 0 Rolim - Laudelino 0,5 Roberto - Américo 1 Dieter - Scaglia 0 Alvim - Cássio 0 Pavan - Roberto 0,5 Almada - Ercílio 0 Scaglia - Cássio 0,5 Alvim - Roberto 0,5 Tranjan - Rolim 0,5 Laudelino.

TE - Gr. 105: Clasta 0 Abdias - Edmundo 0,5 Dieter - Luiz Carlos Clasta eliminado (art. 23)

- Haroldo 0,5 Abdias - A. Mário 1 Américo - M. Santos 1 A. Mário - Abdias 1 Ernesto.

TE - Gr. 106: Luiz Carlos Clasta eliminado (art. 23) - Henrique 1 Edmundo - Pavan 1 Henrique - Freitas 1 Henrique - Freitas 1 Scaglia - Werton Alvarenga Bastos abandona - Bandeira 0,5 Scaglia - Henrique 1 Bandeira - Bandeira 0 Freitas.

TE - Gr. 107: Vichy 1 Marques - Umberto 1 Marques - Marques 0 Adolpho - Vichy 1 Edmundo - Vichy 1 Jair - Werton Alvarenga Bastos, Divonzir Lopes Beloto, José Luiz Marques Lima abandonam - Divonzir 0 Umberto - Edmundo 1 Divonzir.

TE - Gr. 108: Ricardo 1 Jair - Werton Alvarenga Bastos abandona.

TE - Gr. 109: Rubens 0 André - Cássio 1 Carvalho.

TC-E - Gr. 0112: Walter Eduardo Zenkner Garmatz inscrição cancelada.

GRUPOS FORMADOS:

TC-E - Gr. 0111: José Renato Braga dos Santos Vieira - Eduardo Wan Seong Lee - Antônio Carlos Ribas Malachini - Walter Eduardo Zenkner Garmatz - Dácio Resende - Alcindo Bastos da Silva Filho - Jaldemar Rodrigues de Souza.

TC-E - Gr. 0112: Walter Eduardo Zenkner Garmatz - Henrique Alves da Silva - Luiz Otávio Fontenelle Gonçalves - João Edison Salete Aguiar - Bolivar Ribeiro Gonzales - Antônio Carlos Pulsy - Normando Pereira Vital Junior.

TC-E - Gr. 0114: Mauro Santiago de Abreu - Lauro M. de P. Mendes - Willy Eduardo Waack - Romeu Edgard Mundstock - Paulo Florêncio - Célio Ferraz Ribeiro - Normando P. Vital Junior.

TC-E - Gr. 0115: Romeu Edgard Mundstock - Mauro Santiago de Abreu - Ênio Gianini - Luciano Nogueira Marmontel - Antônio Carlos R. Cipolli - Lauro R. B. Borges - Marcos Vinicius de Oliveira.

DISTRAÇÃO DE 1ª QUALIDADE, NOVAS AMIZADES - CADA PARCEIRO UM AMIGO. MUITO XADREZ !!! - SEM PRECISAR SAIR DE CASA. ISSO É O XADREZ POSTAL! ISSO É O CXEB!!!.

a) RJ anterior:

Aqueles que obtiverem 75% dos pontos possíveis confirmam a 1ª Categoria e adquirem o direito de jogar os Torneios de Acesso à Categoria Especial – TE. Os demais deverão voltar aos Torneios de Classificação da Segunda Categoria – TCII.

b) Novo RJ: Vide art. 13

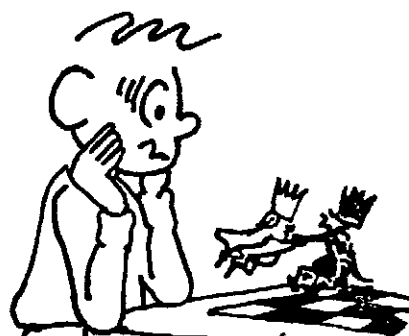

Diretor: Lyz Augusto S. Gaspar
Rua Borges Lagoa, 977/82
04038 – São Paulo – SP

TC I / GR 259	Nº	1	2	3	4	5	6	7	Pts.	Clas.
M.A. Fojarra	1		0	1	1	0	0	0	2,0	5º
F.U. Coelho	2	1		1	1	1	0,5	0	4,5	1º
C.R. Cassetari	3	0	0		1	0	0	1	2,0	5º
N.P. Pinto	4	0	0	0		0	0	0	0,0	7º
A.S. Ruiz	5	1	0	1	1		1	0	4,0	3º
L.A. Diniz	6	1	0,5	1	1	0		0,5	4,0	3º
J.F. Scaglia	7	1	1	0	1	1	0,5		4,5	1º

TC I / GR 280	Nº	1	2	3	4	5	6	7	Pts.	Clas.
L.M. Neto	1		0,5	1	1	1	1	1	5,5	1º
F.B. Neto	2	0,5		1	1	1	1	0	4,5	2º
F. Albuquerque	3	0	0		1	1	1	0	3,0	4º
A. Lima	4	0	0	0		1	1	0,5	2,5	5º
L.O. Capim	5	0	0	0	0		1	0	1,0	6º
M. Paolis	6	0	0	0	0	0		0	0,0	7º
A.C. Pulay	7	0	1	1	0,5	1	1		4,5	2º

TC I / GR 269	Nº	1	2	3	4	5	6	7	Pts.	Clas.
R. Nascimento	1		0	0	0	0	0	0	0,0	7º
F. Costa	2	1		0	0	0	0	0	1,0	6º
L.M. Neto	3	1	1		1	1	0	0	4,0	2º
M. Boer	4	1	1	0		0	0	0	2,0	5º
J.A. Medeiros	5	1	1	0	1		1	0	4,0	2º
F. Teixeira	6	1	1	1	1	1		0,5	5,5	1º
N. Vital	7	1	1	0	1	0	0,5		3,5	4º

TC I / GR 281	Nº	1	2	3	4	5	6	7	Pts.	Clas.
A.C. Alves	1		0,5	0	0,5	0	1	0	2,0	5º
J. Leibovici	2	0,5		1	1	1	1	0	4,5	1º
F.A. Jesus	3	1	0		1	1	0,5	0,5	4,0	3º
F. Albuquerque	4	0,5	0	0		0	0	0	0,5	7º
A.N. Melo	5	1	0	0	1		1	0,5	3,5	4º
L. Santana	6	0	0	0,5	1	0		0,5	2,0	5º
L. Elzemberg	7	1	1	0,5	1	0,5	0,5		4,5	1º

TC I / GR 275	Nº	1	2	3	4	5	6	7	Pts.	Clas.
L.A. Damin	1		1	0	1	0	0	0	2,0	5º
J.O. Soares	2	0		0	0	0	0	0	0,0	7º
F. Pigon	3	1	1		1	1	0	0	4,0	3º
E.S. Medeiros	4	0	1	0		0	0	0	1,0	6º
J.O. Santos	5	1	1	0	1		0	0	3,0	4º
L. Ferrari	6	1	1	1	1	1		0	5,0	2º
F. Teixeira	7	1	1	1	1	1	1		6,0	1º

TC I / GR 282	Nº	1	2	3	4	5	6	7	Pts.	Clas.
F.B. Neto	1		0,5	0	0	0	1	0,5	2,0	4º
F.A. Jesus	2	0,5		0	0	0,5	0,5	0,5	2,0	4º
L. Elzemberg	3	1	1		1	0,5	1	0,5	5,0	1º
A.M. Filho	4	1	1	0		0	1	1	4,0	3º
R.A. Santos	5	1	0,5	0,5	1		1	1	5,0	1º
J. Cavalcanti	6	0	0,5	0	0	0		1	1,5	6º
L. Santana	7	0,5	0,5	0,5	0	0	0		1,5	6º

TC I / GR 279	Nº	1	2	3	4	5	6	7	Pts.	Clas.
C. Carvalho	1		0	0	1	0	0	1	2,0	5º
C. Sopko	2	1		1	0,5	0	0	1	3,5	3º
N. Bastos	3	1	0		1	0	0	1	3,0	4º
G. Coelho	4	0	0,5	0		0	0	1	1,5	6º
R.P. Santos	5	1	1	1	1		0,5	1	5,5	1º
R.A. Santos	6	1	1	1	1	0,5		1	5,5	1º
N. Norihema	7	0	0	0	0	0	0		0,0	7º

TC I / GR 288	Nº	1	2	3	4	5	6	7	Pts.	Clas.
D. Dourado	1		0	0	0	0	0	0	0,0	7º
M. Rolim	2	1		1	1	1	1	1	6,0	1º
C. Graeff	3	1	0		1	1	1	0,5	4,5	2º
A. Batista	4	1	0	0		0,5	0	0	1,5	6º
J.M. Mendonça	5	1	0	0	0,5		0	1	2,5	4º
C. Miebach	6	1	0	0	0	1		0	2,0	5º
G. Dalton	7	1	0	0,5	1	0	1		3,5	3º

TC I / GR 290	Nº	1	2	3	4	5	6	7	Pts.	Clas.
R. Barata	1		0	0	0	0	0	0	0,0	7º
J. Freitas	2	1		1	1	0,5	1	1	5,5	1º
R. Dombush	3	1	0		0	0	0	0	1,0	6º
N.H. Ferrari	4	1	0	1		0	1	1	4,0	3º
M.F. Bueno	5	1	0,5	1	1		1	1	5,5	1º
A. Fonseca	6	1	0	1	0	0		0	2,0	5º
J. Narvaz	7	1	0	1	0	0	1		3,0	4º

TC I / GR 291	Nº	1	2	3	4	5	6	7	Pts.	Clas.
M.A. Bueno	1		0	1	0	0	1	1	3,0	5º
N.C. Silva	2	1		1	1	0,5	1	0,5	5,0	1º
C.T. Araujo	3	0	0		0	0	1	0	1,0	6º
E. Souza	4	1	0	1		0,5	1	0	3,5	3º
V. Muniz	5	1	0,5	1	0,5		1	1	5,0	1º
M.A. Souza	6	0	0	0	0	0		0	0,0	7º
O. Mazetto	7	0	0,5	1	1	0	1		3,5	3º

TC I / GR 292	Nº	1	2	3	4	5	6	7	Pts.	Clas.
V. Muniz	1		0,5	0	0	1	1	1	3,5	4º
D. Resende	2	0,5		1	0,5	1	1	1	5,0	1º
A.L. Souza	3	1	0		0,5	1	1	1	4,5	3º
J.C. Gil	4	1	0,5	0,5		1	1	1	5,0	1º
R.G. Azzi	5	0	0	0	0		1	0	1,0	6º
J.R. Anjos	6	0	0	0	0	0		0	0,0	7º
G. Ribeiro	7	0	0	0	0	1	1		2,0	5º

TC I / GR 296	Nº	1	2	3	4	5	6	7	Pts.	Clas.
G. Ribeiro	1		1	0	1	0,5	0	0	2,5	5º
A. Lima	2	0		0	0	0	0	0	0,0	7º
J. Gazola	3	1	1		1	0	1	0,5	4,5	3º
M.A. Bueno	4	0	1	0		0	0	0	1,0	6º
J.K. Nishiyama	5	0,5	1	1	1		1	0,5	5,0	1º
A. Gultham	6	1	1	0	1	0		0	3,0	4º
H. Wonsowski	7	1	1	0,5	1	0,5	1		5,0	1º

TC I / GR 298	Nº	1	2	3	4	5	6	7	Pts.	Clas.
J.K. Nishiyama	1		0	0	0,5	0,5	1	1	3,0	4º
L.R. Costa Jr	2	1		1	0,5	0,5	1	1	5,0	1º
F.A. Jesus	3	1	0		0,5	1	1	1	4,5	2º
K. Azevedo	4	0,5	0,5	0,5		1	1	1	4,5	2º
J. Narvaz	5	0,5	0,5	0	0		0	1	2,0	5º
A.C. Alves	6	0	0	0	0	1		1	2,0	5º
M. Rodrigues	7	0	0	0	0	0	0		0,0	7º

TC I / GR 300	Nº	1	2	3	4	5	6	7	Pts.	Clas.
F.A. Jesus	1		0	1	1	0,5	0,5	1	4,0	2º
O. Pereira	2	1		1	1	1	1	1	6,0	1º
R.M. Gonçalves	3	0	0		0	0	0	0	0,0	6º
M.A. Gomes	4	0	0	0		0	0	0	0,0	6º
J.C. Borges	5	0,5	0	1	1		0,5	0,5	3,5	4º
L.F. Egri	6	0,5	0	1	1	0,5		1	4,0	2º
F. Oliveira	7	0	0	1	1	0,5	0		2,5	5º

GRUPOS 301 a 330

Grupo 306 — Nagata 0 Baena — Baena 0,5 Wilson — Wilson 1 Nishiyama.

Grupo 308 — André 0,5 Albiero — Albiero 0 Benedito — Marques 0,5 Benedito — Benedito 0,5 André.

Grupo 313 — Bolivar 1 Denis — Bolivar 1 Urialo.

Grupo 314 — Maia 0 Ferrari.

Grupo 315 — Alaor 0,5 Carbonera — Ron-sani 0,5 Mereço.

GRUPO 318	Nº	1	2	3	4	5	6	7	Pts.	Clas.
J.C. Oliveira	1		=	=	=	1	=	1	4,0	3º
A.F. Martins	2	=		0	1	1	1	0	3,5	4º
K.R.S. Azevedo	3	=	1		1	1	1	0	4,5	2º
G. Gonçalves	4	=	0	0		1	1	=	3,0	5º
C.J. Fetter	5	0	0	0	0		1	0	1,0	6º
F.C.M. Souza	6	=	0	0	0	0		0	0,5	7º
E. Pires	7	0	1	1	=	1	1		4,5	1º

Grupo 319 — Alaor 0 Jaldemar — Felipe 0 Jaldemar — Pagamella 1 Alaor — Pagamella 0,5

Diretor: Pedro Luiz O. Costa Neto
Rua Alves Guimarães, 408 - Apto. 104
05410 — São Paulo - SP

Martello — Alaor 0 Martello — Martello 1 Felipe — Einhorn 1 Pagamella.

GRUPO 320	Nº	1	2	3	4	5	6	7	Pts.	Clas.
F.C.M. Souza	1		0	0	0	0	1	0	1,0	6º
J.R. Souza	2	1		1	=	1	1	1	5,5	1º
C.S. Colares	3	1	0		0	=	1	0	2,5	4º
W.E.Z. Garmatz	4	1	=	1		1	1	=	5,0	2º
J.L. Paravato	5	1	0	=	0		1	0	2,5	4º
M.L.M. Neto	6	0	0	0	0	0		0	0,0	7º
P.C.M. Machado	7	1	0	1	=	1	1		4,5	3º

Grupo 322 — Nascimento 0,5 Jefferson — Alcindo 0,5 Nascimento — Steinhoff 0,5 Alcindo.

GRUPO 324	Nº	1	2	3	4	5	6	7	Pts.	Clas.
F.L. Becker	1		1	1	1	=	0	1	4,5	2º
P.C. Vieira	2	0		0	0	0	0	0	0,0	7º
E. Gerhardt	3	0	1		=	0	0	1	2,5	5º
M.A. Ganhoto	4	0	1	=		0	=	1	3,0	4º
E.A. Lira	5	=	1	1	1		0	1	4,5	2º
A.C.R. Cipolli	6	1	1	1	=	1		1	5,5	1º
D. Sargony	7	0	1	0	0	0	0		1,0	6º

Grupo 326 — Aluisio O Gasparoto — Goes 1 Gasparoto.

Grupo 327 — Neumann O Vinicius — Co-

petti O Vinicius — Machado 1 Isidro — Neumann O Machado.

Grupo 330 — Abreu 0,5 Arnor.

GRUPOS: 331 a 355

Diretor: Adolfo Quixadá Neto

Av. Nilo Peçanha, 26 - Sala 913

20020 — Rio de Janeiro - RJ

Grupo 331 — Merege 0,5 Gonçalves — Merege 0,5 Abreu — Gianini 1 Merege — Gonçalves 0 Gianini — Abreu 0,5 Gonçalves — Rodrigues 0 Gianini — Abreu 0 Rodrigues — Silvio Mendonça Filho e Sérgio de Jesus Pluschkat eliminados (art. 23) — Rodrigues 1 Merege — Gonçalves 0,5 Rodrigues.

Grupo 332 — Estelita O Matouk — Bernardes 1 Soares — Bernardes 1 Tosta — Agostinho Silva Sobrinho — Hugo Leonardo Soares Gomes — Eliminado (art. 23).

Grupo 333 — Câmara O Costa — Silveira 0,5 Costa — Paravoto O Rezende — Câmara O Paravoto — Câmara O Silveira — Agostinho Silva Sobrinho e Walcir de Paula Barbosa — eliminados (art. 23).

Grupo 334 — Arnor O Rezende — Maxwell Sarmiento de Carvalho — abandonou — Jânio Roberto dos Santos e Alberto Kipper — eliminados (art. 23).

Grupo 335 — Agostinho Silva Sobrinho — abandonou.

Grupo 336 — Fontenelle O Costa — Fontenelle 0,5 Cipolli.

Grupo 337 — Agostinho Silva Sobrinho — abandonou — Celso Ferreira Lima e Mauro Natel de Oliveira — eliminados (art. 23) — Garrido 1 Oliveira.

Grupo 338 — Feitosa O Arruda — Figueira O Arruda — Paravoto 1 Figueira — Paravoto O Helt — Raimundo Manoel das Mercês S. Fernandes — Eliminado (art. 23) — Marques O Paravoto.

Grupo 339 — Feitosa 1 Bentes — Ricardo Espíndola — Eliminado (art. 23).

Grupo 340 — Marques O Souza — Vassalo 1 Eusébio — Semi Camargo — Eliminado (art. 23) — Souza 1 Vassalo — Vassalo O Marques.

Grupo 341 — Yasuda O Paravoto — Teixeira 1 Arroio — Paravoto 1 Arroio — Catalão 1 Paravoto — Teixeira 0,5 Souza — Catalão 1 Yasuda — Souza 1 Arroio — Cherubino de Santana Colares — Eliminado (art. 23) — Yasuda O Teixeira — Yasuda 1

Arroio — Paravoto 0,5 Teixeira.

Grupo 342 — Ennio Piras — Inscrição cancelada — Yasuda O Albert.

Grupo 343 — Ioram Tregier — Eliminado (art. 23).

Grupo 344 — Araujo 1 Yasuda — Yasuda 0,5 Heine — Vassalo 0,5 Yasuda — Yasuda 1 Inimá — Hil O Yasuda — Yasuda 0,5 Washington — Inimá O Araujo — Inimá Teixeira de França — Abandonou — Inimá O Vassalo.

Grupo 345 — Tibério 1 Matana — Matana O Tenca — Souza 1 Matana.

Grupo 346 — Yasuda 1 Martins — Fernandes 1 Yasuda — Martins O Bernardes — Fernandes 1 Pinto — Martins O Pinto — Ronaldo Alberto Hein — Eliminado (art. 23) — Yasuda O Castro.

Grupo 347 — Gerhardt O Machado — Gerhardt O Ganhoto — Pinto 1 Danielle — Gerhardt O Pinto — Ribeiro 1 Machado — Danielle O Gerhardt — Machado 1 Ganhoto — Ganhoto 0,5 Matana — Ganhoto 1 Danielle — Danielle O Ribeiro — 1 Gherardt.

Grupo 348 — Gilvan da Silva Quadros — Abandonou — Marcos Antônio Cabral Bezerra e José Augusto Buoro Moscatto eliminados (art. 23) — Monte O Rodrigues.

Grupo 349 — Neumann O Pinto — Pinto 1 Teixeira — Edson Tadeu Oliveira Costa — Abandonou — Teixeira 0,5 Neumann — Dantas 1 Neumann.

Grupo 350 — Teixeira 1 Guerreiro.

Grupo 351 — Neumann O Rodrigues.

Grupo 352 — Luiz Alberto Lima Pires e Barros — Abandonou — Carbonaro 1 Teixeira — Rosan Antonio Sabadin — Eliminado (art. 23).

Grupo 353 — Jair de Souza Ferreira eliminado (art. 23).

Grupo 355 — Arbex 0,5 Augusto — Azambuja O Augusto — Joaquinilto Teixeira dos Santos — Eliminado (art. 23).

GRUPOS FORMADOS

Grupo 348 — Elomar Gerhardt — José Augusto Buoro Moscatto — Sérgio Roberto S. Alvahydo — Edemir Ferreira Monte — Marcos Antônio Cabral Bezerra — Gilvan da Silva Quadros — Leôncio Antônio Rodrigues.

Grupo 349 — Vitor Gomes Pinto — Aroldo Teixeira de Almeida — João Neumann Neto — Edson Tadeu Oliveira Costa — Francisco Dantas — Luiz Felipe Hadler Costa — Darley Donizetti da Silva.

Grupo 350 — Lenildo Guerreiro de Abreu — Marco Alves Ganhoto — Aroldo Teixeira de Almeida — Aarão Cavalcanti Lima Júnior — Jorge Matouk — Luiz Antônio Tannus Ferreira — José Carlos Marchevski.

Grupo 351 — Marco Alves Ganhoto — Leôncio Antônio Rodrigues — José Fernandes Penna — João Neumann Neto — Roberto de Souza Alves — Samuel Gabriel da Silva — Sílvio Edmundo Pilz.

Grupo 352 — Aroldo Teixeira de Almeida — Leôncio Antônio Rodrigues — Carlos Alberto Bergamaschi — André Ricardo Boff — Luiz Alberto Lima Pires de Barros — Rosan Antônio Sabadin — Eli Roberto Pelegrino Carbonaro.

Grupo 353 — Francisco Arnulpho P. P. Pessoa — Jorge Matouk — Sérgio Murilo de Freitas Viana — João Baptista da Silva — Jair de Souza Ferreira — Aldo Ferreira de Souza — Arnor Serafim Junior.

Grupo 354 — Ubirajara de Oliveira Barroso — Francisco Arnulpho P. P. Pessoa — Sílvio Edmundo Pilz — Michael Stefan Herman Gruchalski — Heitor Usai Sobrinho — Osvaldo Ruggeri — Flávio Leite Rodrigues.

Grupo 355 — Heitor Usai Sobrinho — Paulo Sérgio Lisboa Cardoso de Lima — Sérgio Brademburgo Consolino — Edison Azambuja Gomes de Freitas — Joaínilton Teixeira dos Santos — Eduardo Arbex Leite Pinto — Izalino Augusto de Souza.

GRUPOS 356 em Diante

Diretor: Paulo Ricardo M. de Faria

Rua Major Sertório, 577 - Ap. 71

01222 — São Paulo - SP

Grupos Formados:

TC 1/356 — Paulo Sérgio Lisboa Cardoso de Lima, Marcelo Arnaldo, Liderico Alfredo Guimarães, Eduarte Caralp, José Fernandes Penha, Elaudio Mattana e Samuel Luiz Toledo — Toledo O. Lima.

TC 1/359 — Milton Weyrich, Celso de Rui Beisiegel, Luiz Carlos Emídio da Silva, Nestor Ricardo Franco, Alamiir Romão Dias Junior, César Augusto Sizanowski e Roberto Valeiko — Weyrich O. Franco — Luiz Carlos Emídio da Silva abandona.

TC 1/360 — Maurício Mendes do Prado, Milton Weyrich, Antônio Garcia Filho, Wagner Egídio Velho, João Lopes Coelho, Lauro Roberto Barbero Borges e Carlos Alberto Zeiton.

TC 1/361 — Celso de Rui Beisiegel, João Lopes Coelho, Paulo Cordeiro, Victor Adalberto D. Vicky, Marcos Salles Navarro, Jorge Anacleto Viveiros Pereira e Antônio Carlos Guerra de Souza.

TC 1/363 — Aulísio Alves, Mário Simulite Soares, Milton Weyrich, Agenor Teixeira Leite Andrade, Raul J. M. Arruda Filho, Mário Dulce Lyra e Roberto Carlos Vanucci.

TC 1/364 — João Lopes Coelho, Flávio da Cunha Rezende, Ruy Rogério Salaverry, Pedro de Lima Neto, Gilson R. Medeiros Pereira, Telmo G. Mayer e Édson Ângelo Barroso Amato — Rui Rogério Salaverry abandona.

TC 1/365 — Ruy Rogério Salaverry, Luiz Cláudio Bonifácio da Silva, Osvaldo Martins de Queiroz Filho, Sérgio Augusto Simonetti Gomes, Ruy Henrique Stankiewicz, José Augusto Pereira dos Anjos e Alexandre Teixeira Tavares.

TC 1/366 — Valdemir de Paula Barbosa, Luiz Antônio Tannus Ferreira, Sérgio Faria Nicolau, Osmar Rodrigues Junior, Luiz Carlos R. Silva, Elvío Buiate e Antônio Félix Santana Junior.

TC 1/367 — José Augusto Pereira dos Anjos, Aulísio Alves, Antônio Félix de Santana Junior, Francisco Neris Pereira, Eduardo Arbex Leite Pinto, Fábio Albiani Barata e Carlos Alberto Moreira dos Santos.

TC 1/368 — Aulísio Alves, Ruy Henrique Stankiewicz, Aloísio Alves, José Reitor Rizzardi, Joel Cintra Borges, Leandro Enrique Lobo Guerra e Domingos Maronese.

TC 1/369 — Antônio Félix de Santana Junior, Eduardo Arbex Leite Pinto, Giovanni Biondi Neto, Cléber Alberto de Moraes, Marco Túlio Freitas de Vasconcelos, Romero Rabelo Mesquita e Francisco Assis de Freitas.

TC 1/370 — Arssony Sallum de Aquino, Clayton Lagrotti; Alberto Silva Fernandes, Jacy de Faria, Antônio César Garcia de Brito, Manoel Brenha Ribeiro e Eduardo Capatti.

TCII — Segunda Categoria

a) RJ Anterior:

O vencedor de cada Grupo será promovido à 1ª Categoria, devendo confirmar a mesma através dos Torneios de Classificação da 1ª Categoria — TCI. Aqueles que não alcançarem 33% dos pontos possíveis deverão voltar aos Torneios de Classificação da Terceira Categoria.

b) Novo RJ: Vide art. 13

GRUPOS 366 a 396

Atenção: NOVO DIRETOR

Diretor: Aulísio Alves

Rua Camé, 682

03121 — São Paulo — SP

Grupo 386 — Gonçalves 0 Lira (retificação)
— Marcus Bravo Alves abandona.

Grupo 387 — Sanches 0,5 Guilhem.

Grupo 390 — Razera 0,5 Motta — Cristiano Cocuzza abandona.

Grupo 391 — Tonolli 1 Neves — Tonolli 1

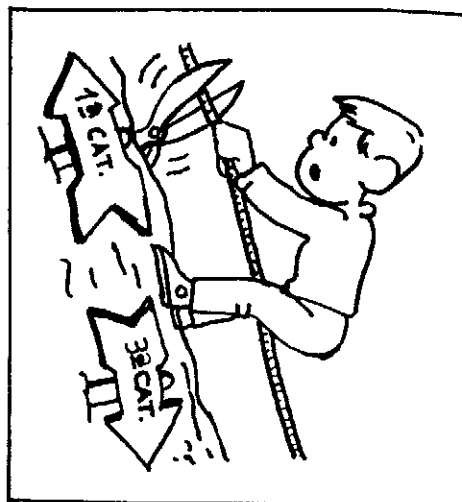

Stagni — Neves 0 Figueiredo — Maluf 0 Figueiredo.

Grupo 394 — Danilo 0 Giacometti.

Grupo 395 — Carvalho 0 C. R. Oliveira.

Grupo 396 — Tortora 0 Capatti — Tortora 1 Viana — Capatti 1 Viana.

GRUPOS 397 a 420

Grupo 397 — Sabbag 1 Dal Moro — Dal Moro 0 B. Peiter — Rolim 0 Sabbag — Encerrado:

TC II / GR. 397	Nº	1	2	3	4	5	6	7	Pts.	Clas.
Walderson	1	1	0	0	0	0	0	1	1,0	6º
D. Moro	2	1	0	0	1	1	1	1	4,0	2º
B. Peiter	3	1	1	0	0	0	1	1	4,0	2º
C.M. Sabag	4	1	1	1	1	1	1	1	6,0	1º
A. Fernandes	5	1	0	1	0	0	1	1	3,0	4º
M.F. Rolim	6	1	0	0	0	1	0	1	3,0	4º
P. Danes	7	0	0	0	0	0	0	0	0,0	7º

Grupo 399 — Chedid 0,5 Dal Moro — Berdaky 0 Chedid.

Diretor: Marne Medeiros

SQS 313 - Bloco D - Ap. 504

70382 — Brasília - DF

Grupo 400 — Srobotnjak 0 Thomazelli — Encerrado:

TC II / GR. 400	Nº	1	2	3	4	5	6	7	Pts.	Clas.
E. Berdaky	1		1	1	0	0	1	1	4,0	3º
J.P. Filho	2	0		0	0	0	0	0	0,0	7º
R. Thomazelli	3	0	1		0	1	1	1	4,0	3º
E. Carbonaro	4	1	1	1		=	1	1	5,5	1º
A.K. Srobotnjak	5	1	1	0	=		1	1	4,5	2º
R.A. Pigliaseco	6	0	1	0	0	0		1	2,0	5º
F. Lipartzi	7	0	1	0	0	0	0		1,0	6º

Grupo 401 — Kiyoshi 1 Thomazelli — Nivaldi 0,5 Tortora — Nivaldy 0,5 Kiyoshi — Aulísio 0,5 Nivaldy — Thomazelli 0,5 Aulísio — Encerrado:

TC II / GR. 401	Nº	1	2	3	4	5	6	7	Pts.	Clas.
P.C.O. Tortora	1	0	=	1	0	1	1	3,5	2º	
A. Alves	2	1	=	=	0	=	1	3,5	2º	
N.S. Santos	3	=	=	0	0	=	1	2,5	6º	
R. Thomazelli	4	0	=	1	=	0	1	3,0	4º	
O. Bueno	5	1	1	1	=	1	1	5,5	1º	
K. Umemura	6	0	=	=	1	0	1	3,0	4º	
R. M. Moraes	7	0	0	0	0	0	0	0,0	7º	

Grupo 402 — Bonilha 0 Clayton — Bonilha 0 Kiyoshi — Encerrado:

TC II / GR. 402	Nº	1	2	3	4	5	6	7	Pts.	Clas.
A.E. Muniz	1	1	1	1	1	1	0	5,0	2º	
A.H. Bonilha	2	0	0	0	1	=	1	0	2,5	4º
K. Umemura	3	0	1	1	1	1	0	4,0	3º	
F.R. Santos	4	0	0	0	0	0	0	0,0	7º	
D.F. Holanda	5	0	=	0	1	1	0	2,5	4º	
J.A.C. Silva	6	0	0	0	1	0	0	1,0	6º	
C. Lagrotti	7	1	1	1	1	1	1	6,0	1º	

Grupo 404 — Antônio P. Filho 0,5 Thomazelli.

Grupo 408 — Imperatori 0,5 Lopes dos Santos — Encerrado:

TC II / GR. 408	Nº	1	2	3	4	5	6	7	Pts.	Clas.
A.B. Neto	1	0	0	0	0	0	0	0,0	7º	
E.F. Silva	2	1	1	1	0	=	1	4,5	1º	
H.M.G. Silva	3	1	0	0	0	1	1	1	4,0	2º
S.L. Santos	4	1	0	1	=	1	=	4,0	2º	
M.A. Gonçalves	5	1	1	0	0	0	0	2,0	6º	
J.J. Imperatori	6	1	=	0	=	1	1	4,0	2º	
J.A.V. Godoi	7	1	0	0	=	1	0	2,5	5º	

Grupo 410 — A. Monteiro 0,5 Esteves — Esteves 0 Alceste — Esteves 0,5 M. Franco — Encerrado:

TC II / GR. 410	Nº	1	2	3	4	5	6	7	Pts.	Clas.
M.C.P. Diniz	1	1	1	1	=	1	=	5,0	1º	
R.E. Barbosa	2	0	0	1	=	=	1	0	3,0	4º
F. Liparini	3	0	0	0	0	0	0	0,0	7º	
A. Monteiro	4	0	=	1	0	0	1	1	3,5	3º
W.M.F. Silva	5	=	=	1	1	1	1	5,0	1º	
E.A. Mochemiuk	6	0	0	1	0	0	1	2,0	6º	
A. Batista	7	=	1	1	0	0	0	2,5	5º	

Grupo 411 — Serafim 0 Martinez — Bloch 0 Martinez — Encerrado:

TC II / GR. 411	Nº	1	2	3	4	5	6	7	Pts.	Clas.
E.P. Queiroz	1	0	1	0	0	0	0	0	1,0	6º
F. Liparini	2	1	0	1	0	0	0	0	2,0	5º
S.L. Santos	3	0	0	0	0	0	0	0	0,0	7º
A.P. Serafim	4	1	1	1	=	=	0	4,0	3º	
J.A.R. Santos	5	1	1	1	=	1	=	5,0	2º	
C.G. Bloch	6	1	1	1	=	0	0	3,5	4º	
A.L. Martinez	7	1	1	1	1	=	1	5,5	1º	

Grupo 412 — R. Barbosa 1 C. Augusto.

Grupo 413 — C. Cardoso 1 P. Ramos — C. Cardoso 0,5 Rebelo.

Grupo 414 — P. Ramos 0 Agilberto — Plínio Baptista Dias da Silva eliminado (art. 23).

Grupo 415 — Caldas 0,5 Oliveira — Caldas 1 Kikuchi — Encerrado:

TC II / GR. 415	Nº	1	2	3	4	5	6	7	Pts.	Clas.
J.P. Caldas	1	1	0	=	1	1	1	4,5	2º	
R.E. Munostock	2	0	=	1	1	1	1	4,5	2º	
P.L. Neto	3	1	=	1	1	1	1	5,5	1º	
José Luiz O. Jr.	4	=	0	0	1	0	1	2,5	4º	
Antônio F. S. Jr.	5	0	0	0	0	=	1	1,5	6º	
H. Kikuchi	6	0	0	0	1	=	1	2,5	4º	
F.C. Guedes	7	0	0	0	0	0	0	0,0	7º	

Grupo 416 — Cirineu 0 Spoo — Luiz Mascote 0,5 Cirineu — Cavalcanti 0,5 Mascote.

Grupo 417 — José Luiz 1 Mônica — Encerrado:

TC II / GR. 417	Nº	1	2	3	4	5	6	7	Pts.	Clas.
José Luiz O. Jr.	1	0	0	0	0	1	1	1	3,0	4º
M.M. Prado	2	1	=	=	=	1	1	1	5,0	1º
L. Mascote	3	1	=	=	=	1	1	1	5,0	1º
J. Faria	4	1	=	=	=	1	1	1	5,0	1º
L.R. Oliveira	5	0	0	0	0	0	0	0,0	7º	
M.Nº S. Gama	6	0	0	0	0	1	1	2,0	5º	
A.A.F. Mussolino	7	0	0	0	0	1	0	1,0	6º	

Grupo 418 — Hideo 1 Cirineu — M. Tudella 1. Chiaradia — E. Bianchi 1 M. Tudella.

Grupo 419 — J. Faria 0 L. Neto — L. Neto 1 Spoo — Encerrado:

TC II / GR. 419	Nº	1	2	3	4	5	6	7	Pts.	Clas.
P.L. Neto	1	1	=	1	1	1	1	5,5	1º	
V. Spoo	2	0	0	1	0	1	1	3,0	4º	
Manoel T. Jr.	3	=	1	1	1	1	1	5,5	1º	
J.C. Dinatale	4	0	0	0	0	0	1	1	2,0	5º
J. Faria	5	0	1	0	1	1	1	4,0	3º	
G. Ostin	6	0	0	0	0	0	1	1,0	6º	
L.E. Santos	7	0	0	0	0	0	0	0,0	7º	

Grupo 420 — Paulo A. de Oliveira eliminado (art. 23) — Arsony 1 Weikersheimer — Weikersheimer 1 Ediliene.



TCIII – TERCEIRA CATEGORIA

a) RJ Anterior:

O vencedor de cada Grupo será promovido à 2ª Categoria adquirindo o direito de jogar os Torneios de Classificação da 2ª Categoria – TCII.

b) Novo RJ: Vide art. 13

GRUPOS 177 A 200

Diretor: Reinaldo Damin

Caixa Postal 1899

13001 – Campinas - SP

Grupo 181 – Adina 0 Vasques – Vasques 0,5 F. Soares – F. Soares 1 Rachid – F. Soares 1 Adina – Adina 0 Piovezan – Jorge Luiz Andrade Silva eliminado.

Grupo 182 – Luciano 0 Piovezan – Walter A. Estrada Cortez eliminado.

Grupo 183 – C. Nunes 1 Moreira – Melighendler 1 C. Nunes – Melighendler 1 Espedito – Espedito 0 C. Nunes – Wyatt 0 Espedito.

Grupo 184 – Nelson 1 Iguchi.

Grupo 185 – Piovezan 1 Valente – Piovezan 0 C. Nunes.

Grupo 186 – Gerlach 0,5 Fabiano – Horiguti 0,5 Fabiano – José Eduardo Gonçalves eliminado.

Grupo 187 – Miralla 0 D. Rocha – D. Rocha 1 Lara.

Grupo 188 – Rosa 1 Holderbaun – Grimaldi 1 Feijó – Holderbaun 0 Grimaldi.

Grupo 189 – Darcy Luiz Sopeña Pohlmann abandona.



Grupo 190 – Gasparino 1 Sanches – Gasparino 1 Altair – Gasparino 1 Diniz.

Grupo 191 – Dorneles 1 Nelson – Antunes 0 Nelson – Francisco Luiz Lacerda Costa – art. 30 (falecimento).

Grupo 192 – Maciel 0 Rubens.

Grupo 194 – Serveto 0 Yamamoto – Sendtko 0 C. Antunes – Yamamoto 1 Sendtko.

Grupo 195 – Carelli 0,5 Borges – Welsio 1 Beecher-Carelli 0 Beecher.

Grupo 196 – João Batista Pereira abandona.

Grupo 197 – Kashno 0 Janzantti – Messias Pereira da Costa e Julio César de Lara eliminados.

Grupo 198 – Alvarenga 0 Beecher – Torre 0 Chilon – Altair 1 Torre – Alvarenga 0,5 Torre – Beecher 1 Torre.

Grupo 199 – R. Borges 1 Gadelha – R. Borges 1 Celso – A. Carvalho 0 Celso – Silvio Toledo Rocco abandona.

Grupo 200 – Thomazin 1 Bampi – Cordeiro 1 Bampi.

GRUPO 200 em Diante

Diretor: João Carlos da Costa

Rua Jacob Miguel Sabag, 06

37800 – Juiz de Fora - MG

TC III/201 – Anjos 0,5 Bustoroff – Eber Alves da Rocha e Sérgio Luiz Moreira abandonam – Encerrado: 1º) Durval Bustoroff Pinto Junior e José Pereira dos Anjos 5,5; 3º) Sérgio Luiz Nomura 4,0; 4º) Eber Alves da Rocha 3,0; 5º) Gimara da Silva Medeiros, João Pavan e Nilton César A. Costa 0,0 pts. – Classificados: D. Bustoroff e J. Anjos.

TCIII/202 – Lima 1 Bodanese – Lima 0,5 Pinto.

TCIII/203 – Gomes 0 Jahyr – Godoy 1 Janas – Alceu Dias abandona – Encerrado: 1º) Jahyr de Freitas e Antônio Carlos de Souza Gomes 5,0; 3º) Sérgio Franco de Godoy 4,0; Alceu Dias de Oliveira 3,0; 5º) Janas Marino Matuela Veiga e George Eduardo de Sá Dreux 2,0; 7º) Hamilton Rosa dos Santos 0,0 pts. – Classificados: J. Freitas e A. Gomes.



TC III/204 — Orlando Alves dos Santos e Edmar Cavalcante Galindo abandonam — Encerrado: 1º) Sérgio Luiz de Souza 5,0; 2º) Orlando Alves dos Santos e Edmar Cavalcante Galindo 3,0; 4º) Marcelo O. C. Medeiros e Joel de Oliveira 1,0; 6º) Hamilton Rosa dos Santos 0,0 pts. — Pedro Ferreira Amorim inscrição cancelada — Classificados: Sérgio Luiz de Souza.

TC III/205 — Machado 0 Souza — Lages 0 Souza — Scheufele 1 Machado — Alexandre Roberto Colacioppo e Maria dos Santos abandonam — Lages 1 Scheufele — Lages 0 Machado.

TC III/206 — Lages 1 Reis — Torres 0 Lages — Lages 0,5 Verdugal — Roberto Baptista Dias da Silva e Walter Martins Verdugal abandonam.

TC III/207 — Melighendler 1 Moraes (art. 21) — Larissa Pugliese de Siqueira eliminada.

TC III/208 — Borges 0,5 Lages — Braga 1 Saito — Saito 0 Lages — José Edelberto de Araújo e Manoel Onha Filho abandonam.

TC III/209 — Haroldo 1 Wagner — A. Souza 1 Wagner — A. Souza 1 Haroldo — Rosa Maria Herzog Takatsu abandona — Wagner 0 Alonso — C. Silva 0 A. Souza — C. Silva 1 Haroldo.

TC III/210 — Fonseca 1 Lages — Rosa Maria Herzog Takatsu e Roberto Vargas Dornelles abandonam — Encerrado: 1º) Wilson Luiz Fonseca 5,0; 2º) Wilson Salles Lages 4,0; 3º) Roberto Vargas Dornelles 3,0; 4º) Rosa Maria Herzog Takatsu 2,0; 5º) Carlos Alberto Lopes Quaresma 1,0; 6º) Gasparino da Silva Mello 0,0 pts. — Nilo Henrique de Carvalho inscrição cancelada.

TC III/211 — Affonso 0 Arakaki — Braga 0,5 Arakaki — Zukowski 0 Braga — Zukowski 0 Mousinho — Arakaki 1 Mousinho.

TC III/212 — Sérgio Forti Bataggin, Marcos Antônio C. Demura e Genésio Hugo de Souza abandonam.

TC III/213 — Marius 1 Silveira — Marius 0 Rubens (art. 21) — Paulo Roberto A. Aranha e Fernando Antônio Lima Verde abandonam.

TC III/214 — Josué 1 Tokuo — Fabiano 1 Tokuo — Tokuo 0 C. Antunes — Fabiano 1 Belgar — Fabiano 1 Antunes — Antunes 0 Josué — Paulo Roberto Antunes Aranha abandona.

TC III/215 — Clarimundo 0 Euclides — Antunes 0 Jaulino — Clarimundo 0 Jaulino — Euclides 0 Antunes — Antunes 0 Clarimundo — Ronaldo Bampi abandona.

TC III/216 — Luiz Rodrigues de Oliveira abandona.

TC III/217 — Bodanese 0 Mendes (art. 15) — Guedes 1 Bodanese — Teixeira 1 Guedes — Mendes 1 Guedes — Pernambuco 1 Guedes — Guedes 0 Malpeou — Pernambuco 1 Malpeou — Malpeou 0 Mendes — Mendes 1 Teixeira — Pernambuco 1 Teixeira — Teixeira 1 Malpeou.

TC III/218 — Medeiros 1 Freitas — Prieto 0 Freitas — Medeiros 1 Regis — Paulo Ney da Rocha Mello e Nielsen Vinícius Brilhante Souza abandonam.

TC III/219 — Pompeu 0,5 Martins — Marcos Campos Baptista e Luiz Gonzaga Benites abandonam — Encerrado: 1º) Cláudio de Sá Martins e Pompeu da Cruz Esteves Junior 4,5; 3º) Luiz Gonzaga Benites e Marcos Campos Baptista 2,0; 5º) Cintia Kipper e Afonso Pinto de Melo Santos 0,0 pts. — Ranieri da Silva Dantas inscrição cancelada — Classificados: Cláudio Martins e Pompeu Esteves Junior.

TC III/220 — Franke 1 Motta.

TC III/221 — Egon 1 Torre — Beecher 0 Egon — Mário Yoshimitsu Noguchi abandona — Egon 1 Borges — Beecher 1 Borges — Beecher 0 Gilson.

TC III/222 — Aldemir 0 Resende — Regis Freitas Vasconcellos e José Fernando Ribeiro Pinto abandonam — Cerqueira 1 Resende.

TC III/223 — Beecher 1 Heraldo — Heraldo 0,5 Cappellini — Jurandir Pereira Filho abandona.

TC III/224 — André Luiz 1 Edson — Edson 0 Rui — Egon 1 Mazolli — Egon 0 André — Rui 0 André — Mazolli 0 André — Marcus Vinícius Dias Garcia abandona — Rui 1 Mazolli — José Anchieta Dantas e Edson Luiz Coelho Souza abandonam.

TC III/225 — Gilson 0 Joelmar — Flausino 0 Borges — Márcio José de Freitas, Caio Renê Vieira Juruá e Antônio Fernando Bregolin Flausino abandonam.

TC III/226 — Vieites 1 Modanese — Antoszczeszen 0 Vieites — Antoszczeszen 0 Modanese — Ernani Carvalho Cibeira, Leandro Borges de Figueiredo e André Ribeiro Miranda abandonam.

TC III/227 — Freitas 1 Caio — César Augusto Ribeiro Teixeira e Fábio Rodrigo da Silveira abandonam.

TC III/228 — Cleando 1 Motta — Nascimento 1 Motta — Motta 0 Freitas — Olavo 1 Teixeira —

Cleando 1 Gerson.

TC III/229 — Cláudio Pereira Cordeiro abandona.

TC III/230 — Castor 1 J. Maia — Eduardo Naoki Takarabe. Cláudio Pereira Cordeiro, Mariano Pereira da Silva e Alceu Dias de Oliveira abandonam — Alexandre Rocha eliminado — Encerrado: 19.) Emiliano Carlos Serpa Castor 6,0; 29.) José Maia Freitas 5,0; 39.) Alceu Dias de Oliveira 4,0; 49.) Mariano Pereira da Silva 3,0; 59.) Cláudio Pereira Cordeiro e Eduardo Naoki Takarabe 1,0; 79.) Alexandre Gonçalves da Rocha 0,0 pts. — Promovido: Emiliano Castor.

TC III/231 — Douglas Gonçalves dos Santos inscrição cancelada — Bucher 0,5 André — Jorge Wilson Luiz Alves abandona.

TC III/232 — José Roberto Martins Simonini e Paulo Roberto Moreira inscrições canceladas — Sandro Silveira Carvalho abandona.

TC III/233 — Augusto Massashi Horiguti, Rose Elena Ramalho, Angela Maria Padrão Fernandes e Luciano Gebelua inscrições canceladas.

TC III/234 — Pádua 0 André — Fuzishawa 0 André — Moore 1 Pádua — Ouverney 0 André — Pádua 0 J. Alves — André 0,5 J. Alves — Renato Shigues Fuzishawa abandona — Maurício Jonas de Oliveira eliminado.

TC III/235 — Luiz Alberto Biazeto eliminado.

TC III/236 — William Márcio Coelho inscrição cancelada — Roberto Vargas Dornelles e Carlos Roberto da Silva abandonam.

TC III/237 — Roberto Vargas Dornelles, Celso Luiz Neiva e Alexandre de Moraes Monteiro abandonam — Maurício Jonas de Oliveira eliminado.

TC III/238 — William Márcio Coelho, José Fernandes de Andrade Filho e Ricardo da Silva Borges abandonam — Maurício Jonas de Oliveira eliminado.

TC III/239 — Carlier 1 Freitas — Roberto Vargas Dornelles abandona.

TC III/240 — Júlio Corrêa Mendes inscrição cancelada — Antônio Fernando Bregolin Flausino abandona — Márcio Jonas de Oliveira eliminado.

TC III/241 — Antônio Fernando Bregolin Flausino abandona.

TC III/243 — Antônio Fernando Bregolin Flausino inscrição cancelada.

TC III/246 — Reinaldo de Souza Barreto abandona.

GRUPOS FORMADOS

TC III/231 — Paulo Afonso Garcia — Jorge Wilson Luiz Alves — André Luiz Villares Monteiro — Luiz Fernando M. Pinheiro — Gilberto Buckner — Douglas Gonçalves dos Santos — Agostinho Halter.

TC III/232 — André Luiz Villares Monteiro — Jorge Guedes — Roberto Martins Simonini — Paulo Roberto Moreira — Rogerio Prudente dos Santos — Sandro Silveira Carvalho — Luiz Eduardo Alves de Lima.

TC III/233 — Augusto Massashi Horiguti — Rose Elena Ramalho — Marco Antonio Costa de Araujo — Joelmir Gonçalves — Angela Maria Padrão Fernandes — Luciano Gebelua — Joel Costato Filho.

TC III/234 — Antonio Pádua Pinto Neto — André Luiz Villares Monteiro — Mauricio Jonas de Oliveira — José Ouverney — João de Souza Alves — Renato Shigueo Fuzishawa — Julio Cesar Alberto Moore.

TC III/235 — Richard Mitsuo Guzushawa — Alessandra de Oliveira da Silva — Cesar Nicolleit — Carlos José Scalet — Fortunato Pastore — Luiz Alberto Biazetto — Carlos Fernando Sampaio Vianna Braga.

TC III/236 — Sergio Roberto Zuckowski — Carlos Roberto da Silva — Roberto Vargas Dornelles — William Marcio Coelho — João Carlos de Oliveira — Carlos José Abreu Reis — Alcides Lourenço.

TC III/237 — Mauricio Jonas de Oliveira — Alexandre de Moraes Monteiro — Roberto Vargas Dornelles — Daniel Vasconcellos Borges Netto — André Milhomem Franco — Julio Correa Mendes — Celso Luiz Neivas.

TC III/238 — William Marcio Coelho — Mauricio Jonas de Oliveira — Jaulino Gonçalves da Silva Neves — Gustavo Pereira Pinto — Ivan Lopes de Carvalho — Ricardo da Silva Borges — José Fernandes de Andrade Filho.

TC III/239 — Roberto Vargas Dornelles — Jaulino Gonçalves da Silva Neves — Eduardo de Souza de Freitas — Sérgio Luiz Modanese Lisboa — Colvis Beznos — José Paçanha Mamede — Roberto Carlier Junior.

TC III/240 — Mauricio Jonas de Oliveira — Ubiratan Porto da Silva — Antonio Fernando Bregolin Flausino — Rene Ferreira Simões — Eliane Penha da Silva — Julio Correa Mendes — Marco Francisco Dias.

TC III/241 — Jaulino Gonçalves da Silva Neves — Egon Luiz Kroeff — Antonio Fernando Bregolin Flausino — Cleandro Cortez Gomes Filho — Walmir Antoszczesen — Agostinho Halter — Marcos Francisco Dias.

TC III/243 — Egon Luiz Kroeff, Walmir Antoszczesen, Carlos Eduardo Chist, Agostinho Halter, Carlos José Abreu Reis, Daniel Xavier Gouveia, Hudson Amorim Rabelo.

TC III/244 — Aldemir Moreira de Souza, Elizabet Castro Barbosa, Lisbeth K. Cordani, Jônas Marino Matuela Veiga, Marcos Augusto Pinto, Luciano Steffen — José Francisco Maniscalco.

TC III/245 — Aldemir Carvalho Coelho, Wilson Carlos Hoenke, Marcos Eduardo Nomura, José Roberto de Medeiros Ferraz, Jair Francisco Deste — Néilson Moreira da Silva Junior, Hugo de Carvalho Pinho.

TC III/246 — Valmor Arenhardt, Dayan Kuhn Deste, Antônio de Oliveira Brito — Hamilton Rosa dos Santos, José Roberto Antunes, Eugênio Paceli Monteiro, Reinaldo de Souza Barreto.

TC III/247 — Elias Cardoso Muniz, Dario da Silva, Hamilton Rosa dos Santos, Antônio Crispim, Plínio Márcio Maria Filho, Erickson Cristiano dos Santos, Antônio de Souza Santana Filho.

GRUPOS

Diretor: Alaor Franco Martins
Rua Bassin N. Trablusi, 43 - Ap 1003
11030 — Santos - SP

TC III/251 — Oswaldo Proença Pinto inscrição cancelada.

TC III/253 — Ricardo da Silva Borges inscrição cancelada.

TC III/258 — Flávio Ferreira Reis inscrição cancelada.

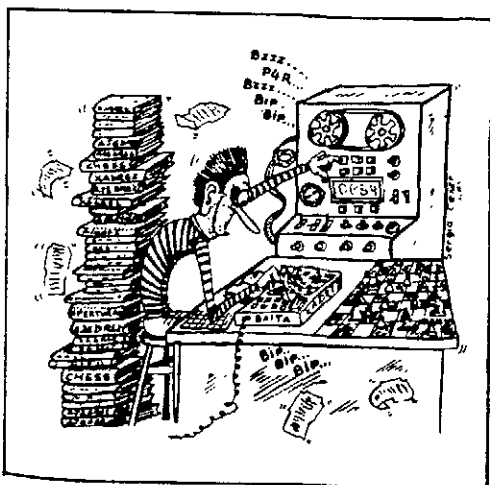

TORNEIOS TEMÁTICOS

Torneios de Categorias Mistas, podendo jogar-se em mais de um Grupo (de temas diferentes ou iguais).

SÉRIE TP

Diretor: Jeferson Luiz Martins
Rua Rio Grande do Sul, 1184
09510 — São Caetano do Sul - SP

VENCIMENTO DE ANUIDADE

Veja na etiqueta de endereçamento da revista o mês de vencimento da sua anuidade. Colabore com a Tesouraria, enviando seu cheque no início do mês em que ocorrerá o vencimento.

TP/01 – GR. 07	Nº	1	2	3	4	5	6	7	Pts.	Clas.
F.B. Piccoli	1		1	1/2	1/2	1	1	1	5	1º
Roberto P. Ó	2	0		0	0	0	0	0	0	7º
R.S. Moura	3	1/2	1		0	1	0	1	3 1/2	4º
M. Oliveira	4	1/2	1	1		0	1/2	1	4	3º
R. Kurita	5	0	1	0	1		0	1	3	5º
L. Soutello	6	0	1	1	1/2	1		1	4 1/2	2º
J. Castilhos	7	0	1	0	0	0	0		1	6º

TP/02 – GR. 05	Nº	1	2	3	4	5	6	7	Pta.	Clas.
F.B. Piccoli	1		1	1	1	1	1	/	5,0	1º
V.P. Perelra	2	0		1/2	1	1	1	/	3,5	2º
P.S. Santos	3	0	1/2		1	1	1	/	3,5	2º
C.A. Cardoso	4	0	0	0		1	1	/	2,0	4º
C. Belliboni	5	0	0	0	0		1	/	1,0	5º
R.P. do Ó	6	0	0	0	0	0		/	0,0	6º
A.D. Pino Jr.	7	/	/	/	/	/	/		/	/

TP/02-GR 06 – Pinheiro 0,5 Müller.

[illegible][illegible]

TP/03-GR 09 – Pinheiro 1 Oyama – Becker
1 Oyama) Michalski 0,5 Pinheiro.

[illegible]

TP/04 - GR. 04	Nº	1	2	3	4	5	6	7	Pts.	Clas.
L. Guimarães	1		1/2	1	1	1	1	1	5,5	1º
J.P. Abramides	2	1/2		1/2	1	1	1	1	5,0	2º
C. Ulivarri	3	0	1/2		0	1	1	1	3,5	3º
M.A. Oliveira	4	0	0	1		1	0	1	3,0	4º
L.M. Silva	5	0	0	0	0		1/2	1	1,5	5º
A. Rodrigues	6	0	0	0	0	1/2		1	1,5	5º
Roberto P. Ó	7	0	0	0	0	0	0		0,0	7º

TP/04 - GR. 05	Nº	1	2	3	4	5	6	7	Pts.	Clas.
L. Soutello	1		1	1	1	1	1	1	6,0	1º
V.P. Pereira	2	0		1	1/2	0	1	1	3,5	2º
L. Guimarães	3	0	0		1/2	1	1	1	3,5	2º
J. Cardoso	4	0	1/2	1/2		1	1/2	0	2,5	4º
R. Kurita	5	0	1	0	0		1	0	2,0	5º
J.B. Leite	6	0	0	0	1/2	0		1	1,5	6º
C. Uliarri	7	0	0	0	0	1	0		1,0	7º

[illegible]

TP/04 – GR. 07	Nº	1	2	3	4	5	6	7	Pts.	Clas.
C. Reis	1	0	0	1/2	1	1	1/2	1	4,0	1º
E.R. Carbonaro	2	1	0	1/2	1	1	1/2	1	4,0	1º
F. Pinheiro	3	1/2	1	1	0	1/2	1	1	4,0	1º
R. Vianna	4	0	1/2	0	1	1	1	1	3,5	4º
U.M. Filho	5	0	0	1	0	1/2	1	2,5	5º	
A.G. Moraes	6	1/2	0	1/2	0	1/2	1/2	2,0	6º	
M. Oyama	7	0	1/2	0	0	0	1/2	1,0	7º	

TP/05 – GR. 05	Nº	1	2	3	4	5	6	7	Pts.	Clas.
E. Carbonaro	1		1	1	1	1	1	/	5,0	1º
J.C. Gil	2	0		1	1	1	1	/	4,0	2º
R. Kurita	3	0	0		1	1	1	/	3,0	3º
V. Pereira	4	0	0	0		1	1	/	2,0	4º
H. Souza	5	0	0	0	0		1	/	1,0	5º
Roberto P. Ó	6	0	0	0	0	0		/	0,0	6º
D. Muzio	7	/	/	/	/	/	/		/	/

[illegible]

TP/07 - GR. 05	Nº	1	2	3	4	5	6	7	Pts.	Clas.
V. Pereira	1		1	1	0	1	1	1	5,0	1º
P. Cabral	2	0		1	1	1	1	1	5,0	1º
H. Silva	3	0	0		0	1	1	1	3,0	3º
H. Santos	4	1	0	0		0	1	1	3,0	3º
L. Noronha	5	0	0	0	1		1	1	3,0	3º
H. Souza	6	0	0	0	0	0		1	1,0	6º
Roberto P. Ó	7	0	0	0	0	0	0		0,0	7º

TP/08-GR 04 - Glaucio 0 Cardoso - Vanderley 1 Reynaldo.

TP/08 - GR. 04	Nº	1	2	3	4	5	6	7	Pts.	Clas.
C. Kellermann	1		1/2	1	1	1	1/2	/	4	1º
V. Fernandes	2	1/2		1	1/2	1	1/2	/	3 1/2	2º
J. Cardoso	3	0	0		1	1	1	/	3	3º
L.M. Silva	4	0	1/2	0		1/2	1	/	2	4º
R. Soares	5	0	0	0	1/2		1	/	1 1/2	5º
G. Bellibori	6	1/2	1/2	0	0	0		/	1	6º
C.A. Jonsson	7	/	/	/	/	/	/	/	/	/

TP/08 - GR. 05	Nº	1	2	3	4	5	6	7	Pts.	Clas.
P. Ferreira	1		1	1	1	1/2	1	1	5 1/2	1º
E. Capotti	2	0		1	1	1	1	1	5,0	2º
V. Pereira	3	0	0		1	1	1	1	4,0	3º
P. Cabral	4	0	0	0		1	1	1	3,0	4º
M. Oliveira	5	1/2	0	0	0		1	1	2 1/2	5º
J. Arrayo	6	0	0	0	0	0		1	1,0	6º
Roberto P. Ó	7	0	0	0	0	0	0		0,0	7º

TP/08-GR 06 - Ricieri 1 Urbano.

TP/08 - GR. 06	Nº	1	2	3	4	5	6	7	Pts.	Clas.
N. Velloso	1		1	1	1	1	1	1	6	1º
B. Frauzon	2	0		1	0	1	1	1	4	2º/3º
U.M. Filho	3	0	0		1	1	1	1	4	2º/3º
J.L. Lima	4	0	1	0		1/2	1	1	3 1/2	4º
H. Michalski	5	0	0	0	1/2		1	1	2 1/2	5º
H. Souza	6	0	0	0	0	0		1	1	6º
Roberto P. Ó	7	0	0	0	0	0	0		0	7º

SÉRIE TQ

TQ/01 - Gr. 01 - Holanda 0,5 Barbosa - Kerber 0 Holanda - Paiva 0 Holanda (art. 15 e 23) - Paiva 0 Barbosa (art. 15 e 23).

TQ/01 - Gr. 02 - Vescovi 1 Fonseca - Fonseca 0,5 Bastos - Grimaldi 1 Muniz - Vescovi 0 Grimaldi.

TQ/01 - Gr. 03 - Daniel Carr de Muzio inscrição cancelada - Hugo de Carvalho Pinho e Eurico Pacheco do Amaral abandonam.

TQ/01 - Gr. 04 - Paulo Roberto Antunes Aranha e José Renato Silva Freitas abandonam.

TQ/02 - Gr. 01 - Werton 0,5 Grimaldi - Grimaldi 1 Muniz.

TQ/02 - Gr. 02 - Zuchowski 1 Marques - Natal 0 Zuchowski - Bastos 1 Silveira - Fernando Teixeira da Silva Filho abandona.

TQ/03 - GR. 01	Nº	1	2	3	4	5	6	7	Pts.	Clas.
R.S. Sant'Ana	1		1	1	1	1	1	1	5,5	1º
S.B. Consolino	2			1	1	1	1	1	4,5	2º
D.F. Holanda	3	0			1	1	1	1	4,0	3º
L.C. Jen	4	0	0		1	1	1	1	3,5	4º
C. Caraver	5	0	0	0		1	1	1	2,5	5º
P.C. Vieira	6	0	0	0	0		1	1	1,0	6º
A.A. Rodolfo	7	0	0	0	0	0		0	0,0	7º

TQ/03 - Gr. 02 - Lara 0 Fonseca - Fonseca 1 Bastos - Botta 1 Muniz.

Diretor: Laudelino Joaquim Santana Filho
Caixa Postal 68
06301 - Carapicuíba - SP

TQ/03 - Gr. 03 - Guimarães 1 Carvalho - Michalski 0,5 Carvalho - Carvalho 1 Muller - Guimarães 1 Michalski - Hugo de Carvalho Pinho e Carlos Fernando Sampaio Vianna Braga abandonam.

TQ/03 - Gr. 04 - Araújo 0 Meireles - Meireles 1 Gama - Gomes 0 Meireles - Gama 0 Ribeiro - Araújo 0 Gama - Gama 1 Ulivarri - Natal 1 Araújo (art. 15 e 23) - Ribeiro 1 Araújo.

TQ/03 - GR. 05	Nº	1	2	3	4	5	6	7	Pts.	Clas.
A.M. Franco	1		1	1	1	1	1	1	5,5	1º
J.L.M. Lima	2			1	1	1	1	1	4,5	2º
Silvio T. Jr.	3	0		1	1	1	1	1	4,5	2º
M.I. Mendes	4	0	0	0		1	1	1	3,0	4º
W.M. Coelho	5	0	0	0	0		1	1	2,5	5º
S.L. Santos	6	0	0	0	0	0		1	1,0	6º
P.S.S. Ferreira	7	0	0	0	0	0	0		0,0	7º

TQ/04 - Gr. 01 - Marques 1 Muniz.

TQ/04 - Gr. 02 - Daniel Carr de Muzio inscrição cancelada - Matos 0 Lima - Lima 0 Rabockai - Luiz Nelson Corrêa Capucci abandona.

TQ/05 - Gr. 01 - Reis 1 Becker - Santos 1 Costa - Santos 1 Simonato - Becker 0 Santos - Reis 1 Simonato (art. 15 e 23) - Simonato 0 Becker - Costa 1 Simonato.

TQ/05 - Gr. 02 - Santos 1 Muniz - Santos

0,5 Barbosa — Barbosa 0 Lima.

TQ/05 - Gr. 03 — Hugo de Carvalho Pinho e Carlos Fernando Sampaio Vianna Braga abandonam.

TQ/05 - Gr. 04 — Michalski 1 Cocuzza — Marques 0 Zuchowski — Ricúpero 1 Bastos — Ricúpero 1 Cocuzza — Zuchowski 0 Ricúpero.

TQ/05 - Gr. 05 — Robertson Ribeiro dos Santos abandona.

TQ/05 - Gr. 06 — Arnor 0 Neves — Diniz 0,5 Brito — Brito 0 Neves — Diniz 0 Arnor — Alexandre Meyr abandona.

TQ/06 - Gr. 01 — Mascote 1 Simonato — Zuchowski 1 Lima — Muniz 0,5 Lima — Simonato 0 Zuchowski (art. 15 e 23) — Hugo de Carvalho Pinho abandona.

TQ/06 - Gr. 02 — Bastos 0,5 Neves — Belliboni 0,5 Zuchowski — Belliboni 1 Bastos — Martins 0,5 Belliboni — Belliboni 0 Neves — Marco Antônio Gonçalves e Sérgio Leme dos Santos abandonam.

TQ/07 - Gr. 01	Nº	1	2	3	4	5	6	7	Pts.	Clas.
J.C. Costa	1		=	1	1	1	1	1	5,5	1º
C.R.S. Reis	2	=		=	1	1	1	1	5,0	2º
L.O. Fontenelle	3	0	=		1	=	1	1	4,0	3º
D.F. Holanda	4	0	0	0		=	1	1	2,5	4º
L. Prado	5	0	0	=	=		0	1	2,0	5º
P.C. Vieira	6	0	0	0	0	1		1	2,0	5º
A.A. Rodolfo	7	0	0	0	0	0	0		0,0	7º

TQ/07 - Gr. 02 — Eunen 0,5 Muniz — Mobaier 1 Eunen.

TQ/07 - Gr. 03 — Porto 0 Ricúpero — Porto 0,5 Bastos — Grimaldi 0,5 Porto.

TQ/07 - Gr. 04 — Névio 1 Saraiva — Saraiva

0 Brito — Brito 0 Névio — Diniz 0 Martins — Marco Antônio Gonçalves abandona.

TQ/07 - Gr. 05 — Névio 1 Fidélis — Alberto Cabral de Mello Borges abandona.

TQ/08 - Gr. 01 — Reis 1 Eunen — Bastos 0 Reis — Reis 1 Simonato (art. 15 e 23) — Muniz 0 Mobaier — Simonato 0 Mobaier — Eunen 0 Mobaier — Eunen 1 Bastos.

TQ/08 - Gr. 02 — Marques 0 Zuchowski — Hugo de Carvalho Pinho abandona.

TQ/08 - Gr. 03 — Sanches 0 Carvalho.

TQ/08 - Gr. 04 — Mendes 1 Meyr — Mendes 1 Sobrinho — Alberto Cabral de Mello Borges e José Renato Silva Freitas abandonam.

TQ/09 - Gr. 01 — Costa 0,5 Caraver.

TQ/09 - Gr. 02 — Michalski 0,5 Suzuki — Muniz 0,5 Gonçalves — Barbosa 0,5 Gonçalves — Barbosa 1 Michalski — Baptista 0 Michalski.

TQ/09 - Gr. 03 — Lin 1 Guimarães — Lin 1 Sobrinho — Guimarães 1 Meyr — Guimarães 1 Bastos — Vigna 1 Sobrinho — Meyr 0 Branco — Sobrinho 0 Branco.

TQ/10 - Gr. 01 — Sopko 0,5 Michalski — Cocuzza 0 Michalski — Michalski 1 Amaral.

TQ/10 - Gr. 02 — Suzuki 0 Guimarães — Lima 0 Guimarães — Guimarães 1 Saraiva.

TQ/90-A - Gr. 01 — Meyr 0 Lin — Michalski 0,5 Ricúpero — Meyr 0 Michalski — Michalski 0 Natal — Ricúpero 1 Antunes — Antunes 0 Michalski.

TQ/90-B - Gr. 01 — Krauss 1 Lima — Baptista 0 Leite (art. 15 e 23).

TQ/90-B - Gr. 02 — Capatti 0,5 Eunen.

TQ/90-B - Gr. 03 — Paulo Sérgio dos Santos Ferreira, Giovanni Portilho Vescovi e Maxwell Sarmento de Carvalho abandonam.

SÉRIE TR

TR/01 - Gr. 01 — Roveda 0 Deus Carvalho — Zaina 0 Dogeval — Sigríst 1 Gadelha — Roberto Vargas Dornelles abandona — Dogeval 1 Sigríst — Gadelha 0 Carvalho — Sigríst 0 Roveda — Sérgio Zaina abandona.

TR/01 - Gr. 02 — Oliveira 0,5 Serra — Gould 0 Expedito — Serra 0 Expedito — Gould 0 Serra — Sérgio Zaina abandona.

TR/02 - Gr. 01 — Roberto Vargas Dornelles abandona — Lopes 1 Estanislau — Carelli 1 Fernandes — Estanislau 0 Carelli — Estanislau José

Careta abandona — Sérgio Zaina abandona.

TR/03 - Gr. 01 — Damasceno 1 Tucci — Grimaldi 1 Lara — Tucci 0 Grimaldi — Tucci 0 Abramides — Tucci 0 Machado — Roberto Vargas Dornelles abandona — Abramides 1 Lara — Damasceno 1 Abramides — Machado 1 Lara — Lara 0 Damasceno.

TR/03 - Gr. 02 — Damasceno 1 Fábio — Sérgio Zaina abandona.

TR/03 - Gr. 03 — Sérgio Zaina abandona.

TR/04 - Gr. 01 — Grimaldi 1 Brian — Lima

1 Brian — Nascimento O Grimaldi — Lima 1 Nascimento — Roberto Dornelles abandona — Euclides O,5 Lima — Maurício do Nascimento Jr. e José Luiz Marques Lima abandonam.

TR/04 - Gr. 02 — Carmo 1 Cardoso — Zaina 1 Cardoso — Jaldemar 1 Carmo — Sérgio Zaina abandona.

TR/05 - Gr. 01 — Pires O Dogeval — Roberto Vargas Dornelles abandona — Pires O Otávio — Sérgio Zaina abandona.

TR/05 - Gr. 02 — Salaverry 1 Cardoso — Cardoso O Guimarães — Soares O Salaverry — Cardoso 1 Vieites — Guimarães 1 Vieites.

TR/06 - Gr. 01 — Roberto Vargas Dornelles abandona — Gomes O Keilermann — Sérgio Zaina abandona.

TR/07 - Gr. 01 — Roberto Vargas Dornelles abandona — Jaldemar 1 Carvalho — José Luiz Marques Lima abandona.

TR/07 - Gr. 02 — Estanislau O Mauro —

Carmo 1 Estanislau — Sérgio Zaina e Estanislau José Cereta abandonam.

TR/09 - Gr. 01 — Sebastião O Maurício — Sérgio Zaina abandona.

TR/09 - Gr. 02 — Vieites O Mauro — Roberto Vargas Dornelles abandona.

TR/09 - Gr. 03 — Pádua O Rúbio.

TR/10 - Gr. 01 — Roberto Vargas Dornelles abandona — Meireles O Soutello — Tibor O Soutello — Sérgio Zaina abandona.

TR/91 - Gr. 01 — Mendes 1 Fonseca — Roberto Vargas Dornelles abandona — Lamarca 1 Gomes — Soares O Lamarca — Mendes O Soares — Mendes O Lamarca.

TR/91 - Gr. 02 — Pádua O Sigrist.

TR/92 - Gr. 01 — Roberto Vargas Dornelles abandona — Coimbra 1 Soares.

TR/93 - Gr. 01 — Roberto Vargas Dornelles abandona.

GRUPOS FORMADOS

TR/01 - Gr. 03 — José Fernandes A. Filho — Luiz Cláudio Guimarães — Maurício Mendes do Prado — Luiz Otávio Gonçalves — Hamilton Rosa dos Santos — João Bosco Van Eunen — Edison Fidélis da Silva.

TR/02 - Gr. 01 — Roberto Vargas Dornelles — Sérgio Lopes dos Santos — Sérgio Zaina — Antônio Jorge P. Oliveira — Enori Carelli — José Fernandes A. Filho — Estanislau José Careta.

TR/03 - Gr. 02 — Gutemberg Damasceno — Sérgio Zaina — Antônio C. G. de Brito — Fábio Felipe do Carmo — Alberto Murras — João Abramides — Márcio Almeida Albuquerque.

TR/03 - Gr. 03 — Sérgio Zaina — João de Deus Carvalho — Luiz Cláudio Guimarães — Mário Simulite Soares — José Eduardo Gonçalves — Hamilton José Coimbra Paiva — Marcelo de A. Pernambuco Filho.

TR/04 - Gr. 02 — Jaldemar R. de Souza — Sérgio Zaina — Geraldo Horácio de Miranda — Fábio Felipe do Carmo — Carlos Alberto Souza Cardoso — Paulo Eduardo Resende — Vanderlei de Oliveira Fernandes.

TR/05 - Gr. 02 — Dogeval Ferreira Holanda — Carlos Alberto Souza Cardoso — Wilson Vieitis — Ruy Rogério Salaverry — Luiz Cláudio Guimarães — Mário Simulite Soares — Edison Fidélis da Silva.

TR/06 - Gr. 01 — Alberto Murras — Célio Kellermann — Roberto Vargas Dorneles — Marcos A. N. Gomes — Sérgio Zaina — João Carlos Pereira Zanetti — Vanderlei de Oliveira Fernandes.

TR/07 - Gr. 02 — Sérgio Zaina — Fábio Felipe do Carmo — Estanislau José Careta — Mauro Santiago de Abreu — Hamilton Rosa dos Santos — João Bosco Van Eunen — Robson Martins.

TR/09 - Gr. 02 — Roberto Vargas Dorneles — Fábio Felipe do Carmo — Henrique Mauro da Silva — Wilson Vieitas — Mauro Santiago de Abreu — Flávio Renato de C. Beckenkamp — Robson Martins.

TR/09 - Gr. 03 — José Eduardo Gonçalves — Antônio Pádua Pinto Neto — Sérgio Mobaier — Flávio da Cunha Rezende — Paulo Rúbio Leite Bastos — Carlos Christ — Márcio Albuquerque.

TR/91 - Gr. 02 — Carlos Christ — Alexandre Demer Sigrist — Rubens Messami Kurita — Washington Gabriel Pires — Marcos Egidio da Silva — Antônio Pádua Pinto Neto — Jair Francisco Desta.

TR/92 - Gr. 01 — Roberto Vargas Dorneles — Marcos Mendes — Mário Soares — Sérgio Zaina — Luiz A. A. Machado — Marco A.N. Gomes — Hamilton José Coimbra Paiva.

TR/01 - Gr. 04 — Sérgio Mobaier — Zildo Lucena — José Luiz Marques Lima — Carlos Christ — Marcelo Pernambuco Filho — Júlio Rezende — Sidnei Ordakowski.

TR/01 - Gr. 05 — Alberto Silva Fernandes — Hideo Suzuki — Paulo Roberto Suardi Soares —

Dayan Kuhn Oeste — Luiz Cláudio Guimarães — Homero de Souza Jr. — Henrique Mauro Gonçalves da Silva.

TR/02 — Gr. 02 — Henrique Mauro Gonçalves da Silva — João de Deus Carvalho — Marco Antônio Gonçalves — Sérgio Leme dos Santos — Hideo Suzuki — Affonso Sanches Jr. — Anderson José de Oliveira.

TR/03 — Gr. 04 — Dayan Kuhn Oeste — João Carlos Pereira Zanetti — Homero de Souza Jr. — Anderson José de Oliveira — Almir Rapp Fernandes — Pedro Aluizio de Abreu Lobo — Flávio Juarez Feijó.

TR/04 — Gr. 03 — João de Deus Carvalho — Flávio Renato Beckenkamp — André Caminha Neto — Henrique Mauro Gonçalves da Silva — José Eduardo de Nascimento — Sérgio Pizelati Dalsasso — Paulo Ribeiro Ramos.

TR/05 — Gr. 04 — Amílcar Célio França Pessoa — Eduardo Zuchowski Filho — Marco Antônio Nascimento dos Santos — Hideo Suzuki — Pedro Aluizio de Abreu Lobo — Almir Rapp Fernandes — Anderson José de Oliveira.

TR/06 — Gr. 03 — Wilson Vieites — Nêvio João — José Luiz Marques Lima — Joaquim de Deus Filho — Flávio da Cunha Rezende — Almir Rapp Fernandes — João Carlos Pereira Zanetti.

TR/07 — Gr. 02 — Mauro Santiago de Abreu — Luiz Otávio Gonçalves — Marcelo de A. Pernambuco Filho — Gladstone Saboia Amorim — Almir Rapp Fernandes — Amílcar Célio França Pessoa — Edmundo Zuchowski Filho.

TR/08 — Gr. 03 — André Caminha Neto — Marcelo de A. Pernambuco Filho — Sérgio Pizelati Dalsasso — Anderson José de Oliveira — Almir Rapp Fernandes — Paulo Antônio Ferreira — Néilson Lopes da Silva.

TR/09 — Gr. 04 — André Caminha Neto — Marco Antônio Gonçalves — Wilson Carlos Hoemke — Júlio Corrêa Mendes — Francisco de Assis Amorim II — Edmundo Zuchowski Filho — Hideo Suzuki.

TR/10 — Gr. 02 — Dogeival Ferreira Holanda — Tibor Ravockai — Luiz de Soutello — Victório Spoo — Felipe de Oliveira — Joaquim de Deus Filho — Fábio Albiani Barata.

TR/11 — Gr. 03 — Hideo Suzuki — Márcio Barbosa de Oliveira — Paulo Sérgio Penna — Paulo Antônio Ferreira — Almir Rapp Fernandes — Amílcar Célio França Pessoa — Edmundo Zuchowski Filho.

SUPER-TEMAS — FINAIS

Diretor: Manuel Henrique Becker

Av. Sete de Setembro, 704

89120 — Timbó - SC

ST/01 — FINAL		1	2	3	4	5	6	7	8	9	0	1	2	3	Pts.	Clas.
L.J. Santana	1		=	1	=	1	=	=	1	1	1	1	1	1	10,0	1º
J. Vasconcelos	2	=		=	=	=	1	1	1	=	1	1	1	1	9,5	2º
A.C.S. Dutra	3	0	=		=	1	0	1	1	1	1	1	1	1	9,0	3º
J.M. Lima	4	=	=	=		0	=	1	=	1	1	1	1	1	8,5	4º
J.L. Martins	5	0	=	0	1		=	=	1	=	=	1	1	1	7,5	5º
C.F. Nhãn	6	=	0	1	=	=	=	1	=	=	=	0	1	1	7,0	6º
A. Ludwig	7	=	0	0	0	=	0		1	1	1	1	1	1	7,0	7º
J.R.B. Vieira	8	0	0	0	=	0	=	0		1	1	1	1	1	6,0	8º
M.C. Pereira	9	0	=	0	0	=	=	0	0		1	1	1	1	5,5	9º
F.J. Feijó	0	0	0	0	0	=	=	0	0	0		1	1	1	5,0	10º
L. Pereira	1	0	0	0	0	0	1	0	0	0	0		1	1	3,0	11º
S.L. Souza	2	0	0	0	0	0	0	0	0	0	0	0		1	1,0	12º
S.A. Dmitruk	3	0	0	0	0	0	0	0	0	0	0	0	0		0,0	13º

Sérgio Alexandre Dmitruk e Sebastião Lopes de Souza abandonaram — Luís Carlos de Brito Pereira eliminado.

ST:02 - FINAL		1	2	3	4	5	6	7	8	9	0	1	2	3	Pts.	Clas.
C.F. Nhãn	1	1	=	1	1	0	1	1	1	1	1	1	1	1	10,5	1º
J.F. Scaglia	2	0	1	1	1	1	1	1	1	1	1	1	0	1	10,0	2º
J.D. Carvalho	3	=	0	0	=	1	1	1	1	1	1	1	1	1	9,0	3º
A.C.S. Dutra	4	0	0	1	=	1	=	0	=	1	1	1	1	1	7,5	4º
J. Vasconcelos	5	0	0	=	=	0	1	0	1	1	1	1	1	1	7,0	5º
E.R. Dutra	6	1	0	0	0	1	1	1	0	0	1	1	1	1	6,0	6º
D.F. Holanda	7	0	0	0	=	0	0	1	=	1	1	1	1	1	6,0	7º
A.L.B. Silva	8	0	0	0	1	1	0	0	1	1	0	=	1	1	5,5	8º
P.B. Dutra	9	0	0	0	=	0	1	=	0	0	1	1	1	1	5,0	9º
M.S. Soares	0	0	0	0	0	0	1	0	0	1	0	1	1	1	4,0	10º
J.R.B. Vieira	1	0	0	0	0	0	1	0	1	0	1	0	1	1	4,0	11º
L. Vargas Fº	2	0	1	0	0	0	0	0	=	0	0	1	1	1	3,5	12º
H.H. Petri Fº	3	0	0	0	0	0	0	0	0	0	0	0	0	0	0,0	13º

Hélio Hertly Petri Filho abandonou, Lauro Vargas Filho foi eliminado.

PROBLEMAS - 18

Gerd Giebel (Caixa Postal 169 - São Bento do Sul - SC - 89290).

Concurso Epistolar de Soluções Enxadísticas - CESE - 87/88.

Autores/"Fontes"/Comentários/Classificação.

Nº 1: Max Euwe ("Fonte?", 1936) 1. Dd6, se ... c7xd6; 2. Tc1 ≠.

Nº 2: Machado de Assis ("Ilustração Brasileira", 1876) 1. Bb5 (Ameaça 2. Df6 ≠), se ... Rd8; 2. Rf7 ≠.

Nº 3: Oswaldo Faria ("Gazeta Esportiva", 1950) 1. Bh5 (Ameaça 2. De7 ≠), se ... Cd5; 2. De5 ≠. Se 1... Ce4; 2. Dh6 ≠.

Nº 4: Demétrio Schead ("Diário de Notícias", 1933) 1. Cc4 (Ameaça 2. Cd2 ≠), se ... Rd3; 2. Df3 ≠. Se 1... d x c4; 2. Bb7 ≠. Se 1... d4; 3. Txd4 ≠. Se 1... Bf4; 2. D x d5 ≠. Se 1... Bf5; 2. Dx f5 ≠. Se 1... Be1; 2. Cd6 ≠.

Nº 5: Felix A. Sonnenfeld ("BCF", 1956 1ª M. Honrosa/ FIDE Album 1956/ 58) 1. Ce2 (Ameaça 2. Dxd4 ≠) Se 1... Cc2-2. Ccl ≠. Se 1... Cc6; 2. Ce5 ≠.

Se 1... Cf3; 2. Cf2 ≠. Se 1... Cf5; 2. Cf4 ≠. Se 1... Cc4; 2. Ccl ≠. Se 1... Tc4; 2. Dd2 ≠.

Nº 6: Caetano Belliboni & Gerd Giebel ("Shahmat" 1984) 1. Dh5 (Ameaça 2. Cf4 ≠), Se 1... g x h3; 2. Df3 ≠. Se 1... Txf6+; 2. C x f6 ≠. 1... Ta4; 2. Cc7 ≠. Se 1... Bf5; 2. Tx d6 ≠.

Se 1... Ce5; 2.

Be4 ≠.

Nº 7: E. Westbury ("Fonte?", 1930) 1. Tc2 (Ameaça 2. Txd4 ≠). Se 1... Re4; 2. Tc5 ≠. 1... Rd6; 2. Tb5 ≠. 1... Te4; 2. B a2 ≠. 1... Tg4; 2. Dxe5 ≠.

Nº 8: Fr. Schrufer ("Fonte"? Ano?) 1. Tg2! Se 1... Bxg2; 2. Df2!, g x f2; 3. Bh2 ≠. Se 1... Rf4; 2. De2; Rg5; 3. Dg4 ≠. Se 1... Rxd6; 2. Db8+, Re7; 3. Df8 ≠. Se 1... Rc6; 3. Db6 ≠. Se 1... f6/f5/Cg6; 2. Dd2, ≈; 3. Dd4 ≠.

Nº 9: CANCELADO (Falta um Bispo negro em d4, omitido no diagrama). Obs.: Esta composição de E. Brunner ("Fonte"? 1958) com bd4 na apresentação original, tem como solução: 1. Te1 A linha principal temática é após por ex. 1... Cxe6; 2. Cd2+, e x d2; 3. Bxd5+, Rxd5; 4. e4 ≠. Se 1... Txe6; 2. Th1, Cf5; 3. Thf1 Se 1... Bc3; 2. Cg5+, Re5; 3. Bxc3+.

Estas são as soluções oficiais na série. Obs.: Diversos participantes apresentaram outras indicações, enquadradas como "tentativas", "chaves errôneas", e que tem suas refutações. Os interessados em explicações técnicas adicionais poderão encaminhar pedidos neste sentido diretamente ao Editor desta Seção, dentro do prazo de 30 (trinta) dias (carimbo postal) contados da data de expedição pelo Correio da RBXP.

GRUPO DOS CLASSIFICADOS COM A PONTUAÇÃO MÁXIMA (17 pontos):

Aldimir Aristides Guilhem, Alfredo C.S. Dutra Neto, Aluizio Bento da Silva, Bolivar Ribeiro Gonzalez, Carlos Alberto Antunes, Everaldo Alves Lira, Flávio J. Feijó, Henrique José Harms Dias, Hideo Suzuki, Jorge Pereira G. Filho, José Eduardo Bastos Maia, Luiz Henrique Sanchez, Marcelo Einhorn, Roberto Esteves Barbosa, Rubens Souza Maia, Samuel Luiz Toledo, Sérgio G. Barbosa.

PARTICIPANTES COM MENOS DE 17 PONTOS:

Adalberto Dornelles Filho, Affonso Sanches Junior, Alair Franco Martins, Alessandro Ramos Carloni, Alessandro Rodrigues da Silva, Alexis Cândido Sarmiento, André Luiz O. Gama, Antônio Carlos S. Gomes, Antônio Fernando P. da Silva, Arssony Sallum Aquino, Bruno Sérgio V. de Moraes, Carlos Alberto Ribeiro de Lima, Carlos Eduardo R. Pane, Carlos H. Szobot, Carlos Mauricio Sabbag, Cassio Roberto Sopko, Célia de Lima Velloso, Claudinor Aparecido Ritondale, Cleandro Cortez Gomes Filho, Cleber Moreira de Holanda, Durval L. Bessoni, Eduardo A. Müller, Eduardo Luiz F. de Oliveira, Edson C. Ferreira, Elias Ferreira de Melo Jr., Eric Krieger von Borowski, Eurico Pacheco do Amaral, Flávio Ferreira Reis, Flávio Gasparino Filho, Francisco José B. de Moraes, Francisco Quaranta Neto, Gabor Peter Nagy, Geraldo R. Pires, Giancarlo Suzin, Irineu Vieira da Paixão, Jaulino Gonçalves da S. Neves, João Victor da Silva, Joaquim de Deus Filho, Joaquim A. M. de Camargo, José de Souza Filho, José dos Santos Brasil Leite, José Getúlio Martins Segalla, José Jorge L. de Andrades, José Mário Godot Souza, José Victor L. Janzantti, Jorge F. Silva, José Augusto V. de Godoi, José Maia, Júlio César S. Rezende, Kelson R. Sodré Azevedo, Léo Pasqualino de Andrade, Luiz Ângelo Marques Noronha, Luiz Carlos Silveira Junior, Luiz Roberto G. da Costa Junior, Manoel O. Búrigo, Manrico Gemignani, Marcelo Fontes M. Alves, Márcio José de Freitas, Marco Alves Ganhoto, Marik R. Buzzi, Mário S. Soares, Mário Yoshimitsu Noguchi, Maurício do Nascimento Mello Junior, Mauro Inojossa, Néilson Hirsch, Ornélio de Souza, Paulo Afonso Borba Rolim, Paulo Eduardo Resende, Paulo César M. Machado, Paulo Fernandes, Paulo Néilson Figueiredo Neves, Paulo Ricardo M. de Faria, Paulo Rúbio Leite Bastos, Pedro Corrêa S. Cöbral, Pedro Luiz O. Costa Neto, Régis de Freitas Vasconcelos, Ricardo Caponero, Romualdo Portela de Oliveira, Ruy José Furst Gonçalves, Sandro R. Gasparoto, Salvador Homce de Cresce, Sávio B. Rodrigues, Sebastião Augusto Teixeira, Sérgio Fonseca de Almeida, Sérgio Luiz Modanese Lisboa, Sílvio Toledo Rocco, Tibério César A. Tavares, Tony Monti, Walter E. Z. Garmatz, William Quirino Ferreira.

O Coordenador desta prova transmite seus agradecimentos a todos os concorrentes!

Por sorteio feito pela Redação da RBXP, declara-se campeão o companheiro Aldimir Aristides Guilhem (RJ).

Parabéns.

TC II - SEGUNDA CATEGORIA

GRUPOS 0511 EM DIANTE ATENÇÃO NOVO DIRETOR

*José Luiz Paravato
Rua Pedro de Carvalho, 439 - apto. 1301
20721 - Rio de Janeiro - RJ*

LANCE LIVRE

Troféu "Ubirajara de Oliveira Barroso"

A equipe cexebeana realizou com a equipe de *Itapetininga - SP* — um amistoso (que terminou empatado — 5,0 pontos — estando sendo combinado o match-desempate) no qual se disputava a posse definitiva do troféu (gentilmente ofertado pelos visitados) que homenageia nosso presidente.

Obs.: A equipe cexebeana está precisando (urgentemente) de reforços, já que os últimos resultados não tem agradado nossa representante feminina (a companheira *Marta Spiry*) que se queixa de ter que "carregar, sozinha, o piano". Em atenção a justa reclamação, os representantes masculinos (*Cirello, Suzuki, e companhia*) prometem diminuir a dosagem "etílca" (mas apenas no próximo amistoso!!!).

PARTIDAS POSTAIS

O associado **Luiz Roberto Guimarães da Costa Jr.** (Av. Brig. Luis Antonio, 2589 — 1º andar — São Paulo - SP — 01401) objetiva publicar um livro de partidas postais e para tanto necessita, apenas e tão somente, que lhe sejam enviadas partidas de bom nível técnico (preferencialmente analisadas e comentadas) para a seleção das mesmas. Os jogadores que colaborarem enviando partidas terão direito a um desconto na aquisição do livro.

I TORNEIO ABERTO "GARY KASPAROV"

Com apoio do **Coroados Tênis e Divisão de Esportes e Recreação** foi realizado pelo sistema suíço (em cinco rodadas em 18 e 19 de junho) o torneio acima citado. A classificação dos primeiros colocados foi a seguinte: **Campeão: Jomar Egoroff** (Maringá); Vice: Renato A. Santos (Araçatuba) — 3º) Celso Pesco (Maringá) — 4º) Paulo César Costa (Presidente Prudente) — 5º) Sidney Juliani (Assis) — 6º) Cássio B. Rotta (Presidente Prudente) — 7º) Roberto Tanimoto (Bastos) — 8º) Eli Roberto P. Carbonaro (Presidente Venceslau) — 9º) Fernando Johashí (Presidente Venceslau) — 10º) Marcos Nomura (Presidente Venceslau).

Melhor enxadrista Feminino: Raquel Auxiliadora (Araçatuba) — Melhor enxadrista Juvenil: Marcos Juhas — Melhor enxadrista Veterano: Hermenegildo Carniato (Maringá) — Melhor enxadrista do **Coroados Tênis Clube**: Ricardo Juhas.

XADREZ ELETRÔNICO

O companheiro **Eli Roberto Pellegrino Carbonaro** (Caixa Postal 328 — Presidente Venceslau - SP — 19400) dispõe de dois micro-computadores de xadrez para venda (pela melhor oferta) aos interessados, quais sejam: Chess Challenger Voice (10 níveis) e Micro-Chess/Novag/ — 8 níveis). Os interessados devem escrever a ele no endereço acima.

LITERATURA INFANTO-JUVENIL

Após a obtenção de um "Prêmio Jabuti" e outro da Associação de Críticos de Arte de São Paulo, o companheiro **Pedro Bandeira** (São Paulo) apresenta-nos "Agora estou sozinha. . ." editado pela Editora Moderna Ltda. (Rua Afonso Brás, 431 — São Paulo - SP — 04511).

Já nosso associado **Carlos Augusto Veiga Segato** (Ribeirão Preto - SP) estréia na literatura Infanto-Juvenil com o livro "A MORTE DO CONDE", também editado pela Editora Moderna Ltda. — endereço acima — na coleção Veredas.

CADERNO DE SOLUÇÕES

Com problemas de todos os tipos (cada um num volume) e suas soluções! Para maiores informações escreva para **MARIA ANTÔNIA** (Rua dos Eucaliptos, 31 - Clube dos 500 - Guaratinguetá - SP — 12.500).



A Casa
do Mestre

A CASA DO MESTRE

LIVRARIA, ARTE E CULTURA LTDA. - ME

C G C 54 628 862/0001-92 — INSC. EST. 111 282 235

GERENTE

Antonio Pacini

(MESTRE INTERNACIONAL DA ICCF)

MAT. DE XADREZ
LIVROS
REVISTAS
SERVIÇOS
TÉCNICOS
ASSINATURAS
ESPORTE
ARTE
CULTURA

RUA JARICUNAS, 201 — LAPA — SÃO PAULO — CEP 05053
OU CAIXA POSTAL 11781 — SÃO PAULO — CEP 05090
TEL.: (011) 62-1564 — BRASIL

MARCANDO ENCONTRO

Com o objetivo de propiciar a todos a oportunidade de se conhecerem e de ampliarem os laços de amizade que a todos une, programados para o próximo dia **27/Janeiro (sexta-feira)** — a partir das **19,00 horas** — um informal encontro no restaurante **"GRELHADOS E COMPANHIA"** — Rua Cônego Eugênio Leite, 504 — Fone: 282-5234 — (travessa da Av. Rebouças e paralela a Av. Henrique Schaumann) — Pinheiros — São Paulo - Capital —

Almejando programar, futuramente, outras promoções do gênero, **esperamos que (no dia e local acima citado) sejamos agraciados com a presença de todos os que lá puderem comparecer (convidem seus parceiros e amigos) para que obtenhamos êxito nesta promoção e para que outras, futuramente, sejam por nós, programadas.**

Contamos com a sua presença. Não falte!!!

COMPAREÇA • PRESTIGIE • COMPAREÇA • PRESTIGIE •

A HISTÓRIA DO XADREZ POSTAL

Sensacional (inédito) lançamento contando a **História do Xadrez Postal Brasileiro** (englobando as entidades que antecederam nosso glorioso e querido C.X.E.B.) está sendo lançado pelo companheiro **Dieter Hans Bruno Kohl** (Caixa Postal 56 — Porto Belo - SC — 88210) ao qual deverão ser solicitados os exemplares.

COMISSÃO DE SUGESTÕES

Comunicamos aos associados a reativação desta nossa comissão que tem por objetivo estudar toda e qualquer sugestão do corpo associativo. A referida comissão **estudará as viabilidades operacionais e financeiras das sugestões.** Essa comissão é presidida pelo companheiro **Sérgio Gonçalves Barbosa** (Estrada Velha da Pavuna, 4341 - Bl. 42/402 — Rio de

Janeiro - RJ - 20761), a quem deverão ser remetidas as sugestões, se possível, indicando como viabilizá-las.

II TORNEIO ABERTO DE XADREZ CONDOMÍNIO QUINTAS E QUINTAIS

Realizou-se no período de 17 de setembro a 05 de novembro pp. o II Torneio Aberto do Condomínio Quintas e Quintais, (Leblon - RJ) pelo sistema suíço, em 8 (oito) rodadas. A direção ficou a cargo dos Srs. Manoel Maria Cardoso Filho, Marcelo Cesar Peixoto Diniz, Roberto Carlier e Sérgio Gonçalves Barbosa e a colocação final foi: 1º) Sérgio Gonçalves Barbosa (CXEB/CRF), 7,0; 2º) Antônio Cesar Consuli (CXEB/CRF), 6,0; 3º) Manoel Maria Cardoso Filho (CXEB/CRF), 5,5 (EA: 28,0); 4º) Marcelo Cesar Peixoto Diniz (CXEB/CRF), 5,5 (EA: 24,0); 5º) Marco Antônio Nascimento dos Santos (CXEB/CRF), 5,0 (EA: 24,5); 6º) Roberto Valeico (CXEB), 5,0 (EA: 22,0); 7º) Fernando Teixeira (AABB-La), 4,5; 8º) Néilson Saback Velloso (CXEB/CCG), 4,0 (MM: 28,0); 9º) Carlos Lira (sem clube), 4,0 (MM: 24,0); 10º) Roberto Agostinho Saback Vianna (CXEB/CCG), 4,0 (EA: 17,0); 11º) Rodrigo Carvalho (CCG), 4,0 (EA: 15,0); 12º) Roberto Silva Lima (CXEB), 3,5 (EA: 18,5); 13º) Adolpho Quixadá Neto (CXEB/CXG), 3,5 (EA: 14,0); 14º) Roberto Carlier (CXEB), 4,0 (EA: 11,5); 15º) Geraldo Miranda (CXEB), 3,0; 16º) Álvaro Luiz Magalhães Marques (CXEB/CRF), 2,5 (CD: 1x0); 17º) Juarez Magalhães (CXEB), 2,5 (CD: 0x1). Carlos Alberto Antunes (CXEB/CRF) e Luiz Filipe de Oliveira Egri (CXEB), abandonaram.



CLUBE DE XADREZ EPISTOLAR BRASILEIRO
(LEVA O XADREZ, TRAZ O AMIGO)

TORNEIOS ESPECIAIS - Inscrições Abertas!

I - VETERANOS - para os que já tenham completado
50 anos até 15/03/89.

II - FEMININO - para candidatas em geral.

VII - JUVENTUDE - para os que ainda não tenham com-
pletado 19 anos em 15/03/89.

INSCRIÇÕES ATÉ 31/01/89 * INÍCIO EM 15/03/89

TAXAS: sócios... 20 TPS * não-sócios... 40 TPS
(para o VII-JUV - 50% desses valores)

Inscrições mediante o envio de cheque nominal ao
Diretor ANTÔNIO CARLOS RAPOSO (R. Sebastião Paes,
380 ap-501 04625 São Paulo -SP)

OBS: - TPS = Tarifa Postal Simples do dia da remes-
sa - máximo de 03 inscrições por pessoa.



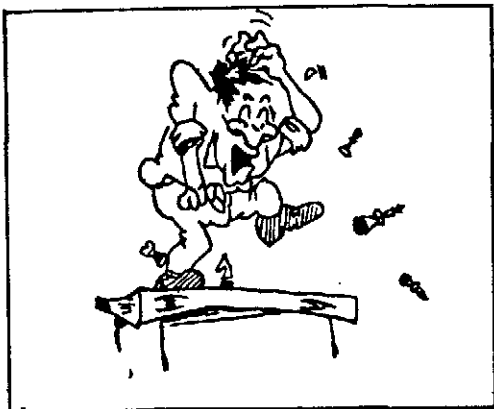

Partidas

I CEI/SP – Final

Mário S. Biava x

Gilberto F. Portilho

Abertura Inglesa

01) e4, e5; 02) Cc3, Cc6; 03) g3, g6; 04) Bg2, Bg7; 05) d3, d6; 06) e3, Cf6; 07) Cge2, 0-0; 08) 0-0, Ce7! (Uma sugestão de Watson para preparar d5) 09) b3!, Tb8!; 10) Dc2, c6; 11) d4, ed; 12) Cd4, Da5; 13) Tb1, Td8; 14) Td1, Cf5; 15) Cde2, Be6; 16) e4, Ce7; 17) Bf4, Ce8; 18) Td3, Be5; 19) Dd2, Td7; 20) Td1, Tbd8; 21) Cd4, Bf4; 22) Df4,

, g5! (Objetivando o controle das casas negras para manter inativo o bispo branco); 23) De3, Cg6; 24) f4, gf; 25) gf, Bg4; 26) T(1) d2, Cg7; 27) h3, Bh5; 28) Rh1, f6!; 29) Dg3, Rh8; 30) h4! (Devido a posição do torneio as brancas são compelidas a jogar ativamente, mesmo a custo de debilidades na ala do rei), Tg8; 31) Bh3, Te7; 32) Tg2, T(7)e8; 33) Bd7, Tef8; 34) Df2, (Encontrando dificuldades em romper a defesa negra, as brancas optam por recomençar tudo), Dd8; 35) Bh3, Db6; 36) Ca4, Da5!; 37) Ce5?? (Numa posição levemente inferior / devido as fraquezas na ala do rei / as brancas caem numa cilada, terminando-se abruptamente a partida) Ce6; 38) Be6, Cf4!!; 39) abd (0x1).

Se 39. Tg8, Tg8; 40. Bg8, Cd3; 41. Dg3, Del +

com posição ganhadora.

TC II/Gr 449

Carlos M.D.Ullivarri x

Alexandre D. Sigríst

01) e4, c5; 02) Cf3, d6; 03) d4, cd; 04) Cd4, Cf6; 05) Cc3, a6; 06) Bg5, e6; 07) f4, Cbd7; 08) Df3, Dc7; 09) 0-0-0, Be7; 10) Be2, b5; 11) Bf6, Cf6; 12) e5, Bb7; 13) Dg3, de; 14) fe, Cd7; 15) Bf3, Bf3; 16) gf, De5; 17) f4, Dc7; e as brancas não mais responderam (0x1).

VII/TB – Gr D

Fausto M. Mesquita x

Joaquim F. Alves

Def. Siciliana – Var. Dragão

01) e4, c5; 02) Cf3, Cc6; 03) d4, cd; 04) Cd4, Cf6; 05) Cc3, d6; 06) Be2, g6; 07) Be3, Bg7; 08) 0-0, 0-0; 09) Dd2, Cg4; 10) Bg4,

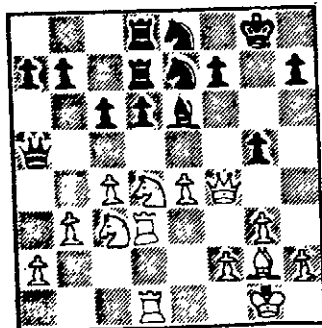

Bg4; 11) f4, Bd7; 12) Td1, a6?! (O lance das negras é duvidoso por debilitar a casa "b6". Até aqui segue-se a "teoria" recomendada por Pachman); 13) Tf2!, Tc8; 14) Cd5, e6? (Debilitando o PD); 15) Cc6, Tc6 (Melhores seriam 15... Bc6 ou mesmo bc, criando condições de avançar o PD); 16) Cb4, Tc4; 17) e5, d5; 18) Cd5, ed; 19) Dd5, Dc7; 20) Dd7, Tc2; 21) Tfd2, Dd7; 22) Td7, Tfc8? (Permite às brancas um ataque decisivo); 23) Td8 +, Bf8; 24) f5!, g5 (Criando uma casa de fuga); 25) Bg5, Rg7; 26) e6? (Um grande equívoco!. O correto seria 26. Bf6 +, Rh6; 27. Tf8!, Tf8; 28. Td4 e não se vê como as negras poderiam salvar-se), Td8; 27) f6 +, Rg6; 28) Td8, Bc5 +; 29) Rf1, fe; 30) Tg8 +, Rh5? (Melhor seria Rf5); 31) b4!, Bd6; 32) f7, abd (1x0).

VII/TB – Gr D
 Rubens M Kurita x
 Fábio dos Anjos
 Abert. Ruy Lopes

01) P4R, P4R; 02) C3BR, C3BD; 3) B5C, P3TD; 04) B4T, C3B; 05) 0-0, B2R; 06) T1R, P4CD; 07) B3C, 0-0; 08) P3B, P3D; 09) P3TR, C4TD; 10) B2B,

P4B; 11) P4D, D2B; 12) C(1)2D, PBxP; 13) PxP, B2C; 14) P5D (Menos usual é 14. C1B, Td1B; 15. T2R, C4T; 16. B3D, P4B!? como na partida Ivanovic x VI. Kovacevic – Zagreb/Rijeka-85), TD1B (Também possível é: 14... B1B; 15. P4CD, C5B; 16. CxC, PxP; 17. T3R, B2D como em Kremenesky x Donchenko – Moscou 83); 15) B3D (Outro lance bastante jogado é 15. B1C, C4T; 16. C1B, C5BR!; 17. R2T // ou ainda 17. C3C, B1D!; 18. BxC, PxP; 19. C5T, C5B; 20. T2R com igualdade como em Ljubojevic x Pinter – Iugoslavia 84 //, B1D; 18. C3R, C5B; 19. P4TD, P5C; 20. CxC, DxC; 21. P3CR, C3C como na partida Thipsay x P. Littlewood – Inglaterra 85), C5B!? (Novidade para mim. O "teórico" é: 15... C2D; 16. C1B e agora:

a) 16... C4B; 17. C3C, CxB; 18. DxC, D7B; 19. DxD, TxD; 20. C5B, T1R; 21. P3CD – Asseev x Sturua – URSS 85.

b) 16... P4B; 17. B5C, C4B; 18. PxP!?, C5B; 19. BxC, PxP; 20. BxB, DxB; 21. C3R, C6D com jogo indefinido como em Akopian x Gusejnov – URSS 86.

C) 16... 17. PxP, C4B; 18. B1C, C5B; 19. C3R, B3B; 20. CxC, PxP; 21. C5C, BxC; 22. BxB, D2B; 23. P4C! Tonai x Pinter – Hungria 87.

16) P3CD!, CxC; 17. BxC, C2D; 18. T1B, D1C; 19. D2R, P4B; 20. C5C, C4B; 21. B1C, P5B?! (21... PxP! ou 21... BxC!); 22. P4TR!?, TD1R?!; 23. D5T, P3T (É melhor 23... BxC); 24. P4C, PxP; 25. PxP!, C2D (Forçado devido a ameaça de P6C); 26) T3B!!, C3B; 27) PxP, TxP; 28) T(1)1B, T3T; 29) D4C, T1D; 30) T7B, B1B; 31) P3C, R2T?; 32) D5B +, RIT; 33) PxP, T3B; 34) D5T +, T3T; 35) D5C, PxP?; 36) TxP!, DxC; 37) DxC, D2BR; 38) P5R!, abd (1x0).

II CEI/SP – Gr 10
 Eurico P. Amaral x
 Amaro R. Fernandes
 Defesa Alekhine

01) e4, Cf6; 02) e5, Cd5; 03) d4, d6; 04) Cf3, Bg4; 05) h3 (Uma jogada pouco comum. Mais utilizado é 0.5 Be2), Bf3 (A retirada Bh5?, seguir-se-ia 06. g4, Bg6; 07. c4, Cb6; 08. e6!, fe; 09. Bd3, Bf7; 10. Cg5, Bg8; 11. Df3 e as brancas estão melhor.

Prandstetter x Podgaets-Tbilisi — 1972) 06) Df3, de; 07. de, e6 (São inferiores 07. ..., c6?; 08. e6!, fe; 09. Dh5 com vantagem branca e 07. ..., Cc6?; 08. Bb5, Dd7 // 08. ..., Cdb4; 09. Db3, e6; 10. 0-0, Dd5; 11. c4, Dd3; 12. Bc6, bc; 13. Da4! também favorece às brancas//; 09. 0-0, a6; 10. Tdl, e6; 11. Bfl e as brancas estão melhores) 08) a3!? (Tanto 8.Bc4 como 8.De4 conduzem a igualdade), Cd7 (Em caso de 08. ..., Cc6?; 09. Bb5, Dd7; 10. c4, Cde7; 11. 0-0 e as brancas obtêm vantagem no desenvolvimento); 09) Dg3 (Se 09. c4, Ce7; 10. Db7, c6; 11. b4, a5; 12. Bb2, Cc5! e as negras conseguem boa partida), h5; 10) Be2 (Inferior é 10. Cd2, h4; 11. Db3, Th5; 12. Cf3, Ce5 e as negras estão ligeiramente melhores. Panov x Mikenas, URSS 1943), c6! (Uma interessante novidade. O conhecido é 10. ..., h4?; 11. Db3, Tb8; 12. 0-0, Ce5; 13. c4, Cb6; 14. Be3, Cc6; 15. Td1, Df6; 16. Cc3, Be7; 17. Td2 e as brancas possuem clara vantagem. Nemet x Segal.

URSS 1967. Possíveis melhores nesta partida seriam: 11. ..., Ce5 e 14. ..., Df6); 11) Cd2 (Se 11. c4?, Ce7!); h4; 12) Db3, Dc7; 13) Cc4, Tb8; 14) f4, b5!; 15) Cd6, Bd6; 16) ed, Dd6 (As negras estão ligeiramente melhores já que seu peão a mais não está suficientemente compensado pelo par de bispos); 17) 0-0, Ce7! (Se 17. ..., Cf6; 18. f5! com contraajogo); 18) Be3, a6; 19) a4.

(Se 19. Tfd1, Dc7; 20. a4, 0-0 com idéia de Cf5 e Cf-d5 dominando o centro), Cf6; 20) ab, ab; 21) Tfd1, Cfd5; 22) Bf2 (Se 22. Ta7, Cf5 e as negras estariam melhor), 0-0 (Em caso de 22. ..., Df4 as brancas obteriam contraajogo com 23. Td4!); 23) Bh4, Cf5! (Assegurando a vantagem negra, pois, seus cavalos dominam o centro); 24) Bf2, Df4; 25) Ta6 (Era melhor 25. C4!, bc; 26. Dc4, Dc4; 27. Bc4, Cfe3 muito embora o final favoreça às negras), Tfd8! — +; 26) Tc6.

— 26. Taal, e5; 27. Bg4, Cfe3; 28. Be3 // 28.

Te1, Cg4; 29. hg, Cf6 — + //, Ce3; 29. Td3 // 29. Td8, Td8; 30. Te1, Cg4; 31. hg, Td2; 32. Tf1, Dd4+; 33. Rh1, Dd5! — + //, Td3; + havendo ainda outras subvariantes que conduzem a posições em que as negras mantêm vantagens), Cde3; 27. Td8 (Entre outras alternativas analisamos: 27. Te1, Td2; 28. Be3, Ce3; 29. Bf3, Cg2!; 30. Te4, Dg3; 31. Tg4, Df2; 32. Rh1, Ce3 — +), Td8; 38) Db5 (ou 28. Be3, Ce3; 29. Db5, Dg3; 30. Bf1, Cg2 — +), Cd4; 29. Dd3

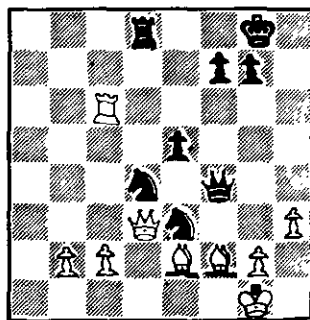

, De4!; 30) Be3 (Ou 30. De4, Ce2; 31. Rh2, Cf1; 32. Rh1, Cfg3 +), Ce2; 31) De2, Dc6; 32) b4, De4; 33) abd (0x1).

Análises e comentários de Amaro R. Fernandes e Luiz Roberto Guimarães da Costa Junior.

DISTRAÇÃO DE 1ª QUALIDADE, NOVAS AMIZADES — CADA PARCEIRO UM AMIGO. MUITO XADREZ!!! — SEM PRECISAR SAIR DE CASA. ISSO É XADREZ POSTAL! ISSO É O CXEB!!!

PRETO E BRANCO REVISTA BRASILEIRA DE XADREZ



12 números em 1989

TUDO SOBRE O XADREZ BRASILEIRO E INTERNACIONAL

PROVEITE E FAÇA (OU RENOVE) SUA ASSINATURA AGORA

Para receber comodamente, em sua residência ou escritório,
basta remeter o cupom abaixo, devidamente preenchido, ane-
ando cheque nominal no valor de 1,9 OTNs (inclui despes-
as postais) em favor de : EDITORA PROMOCHESS LTDA

Caixa Postal 2730

80.001 - Curitiba - PR

Solicito uma assinatura anual de PRETO E BRANCO (12 exem-
plares) a iniciar-se com o exemplar nº _____ do mês _____

Anexo estou remetendo cheque nominal à EDITORA PROMO-
CHESS LTDA, no valor de Cz\$ _____ equivalentes a
1,9 OTNs na data de hoje, ____/____/____.

Nome
Endereço Nº
Complemento Bairro

A REVISTA BRASILEIRA DE XADREZ POSTAL, órgão oficial do Clube de Xadrez Epistolar Brasileiro, é editada bimestralmente (distribuição gratuita a todos os associados do clube), sendo expedida na primeira quinzena dos meses ímpares.

Aqueles que não a estiverem recebendo regularmente deverão comunicar o fato ao Setor de Expedição.



REMETENTE

CLUBE DE XADREZ EPISTOLAR BRASILEIRO
SETOR DE EXPEDIÇÃO

DANIEL CARR DE MUZIO
Rua Caminho do Pilar, 2385
09190 — Santo André — SP

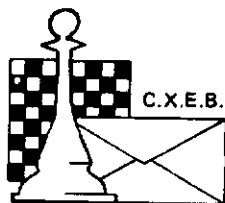

C.X.E.B.

Fundado em 14.02.69 (LEVA O XADREZ, TRAZ O AMIGO)

CLUBE DE XADREZ EPISTOLAR BRASILEIRO



MATR 00009A KAT 1167 VENCTO- JUN
LUIZ FERNANDO CIRELLO
CAIXA PGSTAL 55043
04799 SAO PAULO SP BRASIL

IMPRESSO

TORNEIOS – TAXAS DE INSCRIÇÃO – SERVIÇOS

TORNEIOS DE CLASSIFICAÇÃO

Escrever ao diretor Antonio Carlos Raposo (Rua Sebastião Paes, 380 - Apto. 501 - São Paulo - SP - 04625). É permitida a participação simultânea em até 3 grupos, contanto que as inscrições sejam solicitadas dentro do prazo de 6 meses, contados a partir do início do 1º grupo. Após esse prazo o associado precisará definir sua categoria nos grupos em andamento, antes de solicitar novas inscrições. O primeiro grupo de cada série é gratuito, sendo cobrada uma taxa equivalente a 10 tarifas postais simples para os demais grupos de cada série.

TORNEIOS TEMÁTICOS

Escrever ao diretor Jefferson Luiz Martins (Rua Rio Grande do Sul, 1184 - São Caetano do Sul - SP - 09510). É permitida a participação simultânea em vários grupos seja de temas diferentes ou iguais. A taxa de inscrição, por grupo solicitado, é equivalente a 10 tarifas postais simples.

VALOR DA ANUIDADE

O valor da anuidade é equivalente a 120 tarifas postais simples.

Desejando saber em qual mês vencerá sua anuidade e/ou PARCELAR seu pagamento e/ou obter alguma informação mais específica, escreva para o nosso tesoureiro Gileno Exalto de Araújo (Rua Santa Maria Goretti, 43 - 40.260 - Salvador - BA).

OBSERVAÇÃO - Solicitamos-lhe a gentileza de não enviar ordem de pagamento, mais sim cheque nominal ou vale postal (Agência Central - Salvador) ao C.X.E.B.

RATING

As consultas sobre o "rating" deverão ser diretamente remetidas ao responsável pelo referido setor - Alfredo Carlos Soares Dutra Neto - Rua da Juventude, 192 - São Sebastião - SP - 11600).

ALTERAÇÕES DE ENDEREÇO

Deverão ser enviadas diretamente para o TESOUREIRO, Gileno Exalto de Araújo, Rua Santa Maria Goretti, 43 - 40.260 - Salvador - BA.

SETOR DE EXPEDIÇÃO

O responsável pelo referido setor é o companheiro Daniel Carr de Muzio (Rua Caminho do Pilar 2385 - Santo André - SP - 09190) a quem deverão ser encaminhadas as comunicações sobre o não recebimento da R.B.X.P. (F.R.).

REDAÇÃO

Todo material destinado a publicação na Revista Brasileira de Xadrez Postal (F.R.) deverá ser enviado ao diretor Caetano Belliboni (Rua Clodomiro Amazonas, 31 - Apto. 31 - São Paulo - SP - 04537).

TORNEIOS DA ICCF - WT (World Torneys)

Torneios de classificação (1ª, 2ª, 3ª categorias). Inscrições com o presidente Ubirajara de Oliveira Barroso (Caixa Postal 317 - Salvador - /BA/ - 40.001) ou com o Diretor de Torneios Internacionais Torben Erik Carlsen (Rua Nebraska, 443 - Brooklin - São Paulo - /SP/ - 04560). Taxa de US\$ 7,00 (paralelo), acrescidos ao equivalente a duas Tarifas postais internacionais simples para cobrir as despesas de Transferência e de porte.

TORNEIOS DA CADAP

Inscrições permanentes, livres apenas para as categorias I e II. Inscrições com o presidente Ubirajara de Oliveira Barroso (Caixa Postal 317 - Salvador - /BA/ - 40.001) ou com o Diretor de Torneios Internacionais Torben Erik Carlsen (Rua Nebraska, 443, Brooklin - São Paulo - /SP/ - 04560). Taxa de inscrição US\$ 6,00 (paralelo) acrescidos ao equivalente a duas Tarifas postais internacionais simples para cobrir as despesas de transferência e de porte.

REVISTA BRASILEIRA DE XADREZ POSTAL EDITADA PELO CLUBE DE XADREZ EPISTOLAR BRASILEIRO

Redator Responsável: Caetano Belliboni (R. Clodomiro Amazonas 31/31 - São Paulo - SP - 04537).

Colaboradores: Moysés Pekelman (seleção de partidas); Nelson Lopes da Silva (Revisão)

Encartes: Proposta de Sócio.

Composição, arte e impressão: Copidart Ltda. (Rua Paulo Setubal, 37 - São Paulo - SP - 02031).

Tiragem desta edição: 2.200 exemplares.